

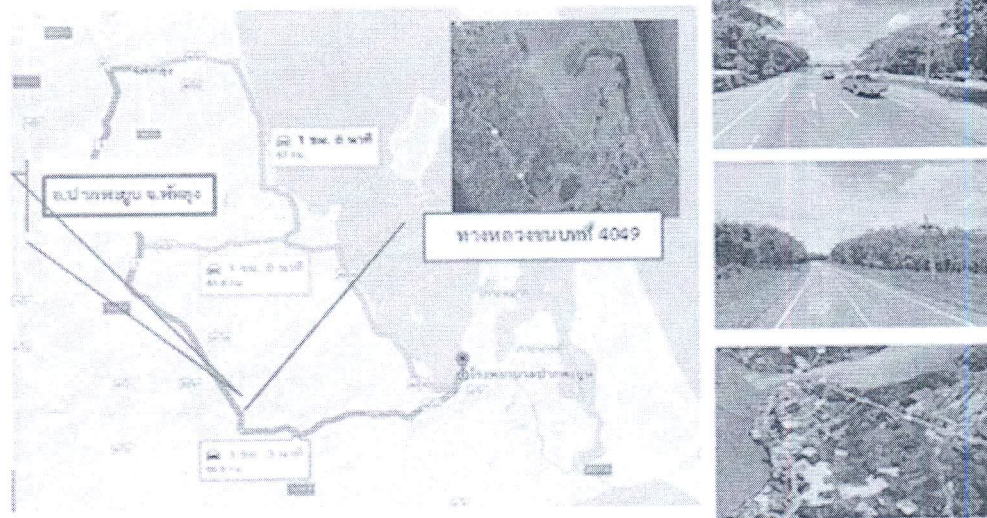

แผนบริหารเงินนอกงบประมาณ

ประเภทเงินบำรุง ปีงบประมาณ ๒๕๖๕



โรงพยาบาลปากพะยูน อำเภอปากพะยูน จังหวัดพัทลุง

สำนักงานสาธารณสุขจังหวัดพัทลุง



๕๑ เมษายน ๒๕๖๕

เรื่อง ขออนุมัติแผนบริหารเงินนอกงบประมาณประเภทเงินบำรุง

เรียน นายแพทย์สาธารณสุขจังหวัดพัทลุง

งานตรวจสอบและควบคุมภายใน
เลขที่รับ 349
วันที่ 22 เม.ย. 2565
เวลา 10.08 น.
ผู้รับ

สิ่งที่ส่งมาด้วย ๑. แผนบริหารเงินนอกงบประมาณประเภทเงินบำรุงปีงบประมาณ ๒๕๖๕

ตามที่สำนักงานสาธารณสุขจังหวัดพัทลุง กำหนดให้หน่วยบริการจัดทำแผนเงินนอกงบประมาณประเภทเงินบำรุงประจำปีงบประมาณ ๒๕๖๕ (ปรับแผนการเงินครึ่งปีหลัง) เพื่อใช้เป็นแนวทางในการดำเนินงานตามความเหมาะสมและจำเป็น

ในการนี้โรงพยาบาลปากพะยูน สำนักงานสาธารณสุขจังหวัดพัทลุง ได้จัดแผนเงินนอกงบประมาณประเภทเงินบำรุงประจำปีงบประมาณ ๒๕๖๕ (ปรับแผนการเงินครึ่งปีหลัง) โดยได้กำหนดกรอบงบประมาณตามความเหมาะสมและจำเป็น เป็นที่เรียบร้อยแล้ว รายละเอียดตามสิ่งที่ส่งมาด้วย

จึงเรียนมาเพื่อโปรดพิจารณาและดำเนินการต่อไป

ขอแสดงความนับถือ

เรียน นายแพทย์สาธารณสุขจังหวัดพัทลุง

() เพื่อโปรดทราบ

(✓) เพื่อโปรดพิจารณา *โรงพยาบาลปากพะยูน ขออนุมัติ*

() เพื่อโปรดพิจารณา *แผนบริหารเงินปี ๒๕๖๕*

(✓) *ในโครงการ*

(นายพิพัฒน์ พิพัฒน์รัตนเสรี)
นายแพทย์ชำนาญการรักษาการในตำแหน่ง
ผู้อำนวยการโรงพยาบาลปากพะยูน

(นายโชติ ช่วยเนียม)

นักวิชาการสาธารณสุขชำนาญการ

หัวหน้างานตรวจสอบและควบคุมภายใน
งานประกันสุขภาพ
สำนักงานสาธารณสุขจังหวัดพัทลุง
โทร. ๐๗๔ ๖๙๙๕๘๘

๒๗ เม.ย. ๖๕

(นายดุขุฎิ คงตระกูลทรัพย์)
นายแพทย์สาธารณสุขจังหวัดพัทลุง

Handwritten signature and date
๒๕๖๕
๒๗ เม.ย. ๒๕๖๕

โรงพยาบาลปากพะยูน
รับเลขที่..... 1058
วันที่..... ๒-๘ พ.ค. ๒๕๖๕
เวลา..... 10.15



ที่ พท ๐๐๓๒.๐๑๑/ ๑๑๓/๗

สำนักงานสาธารณสุขจังหวัดพัทลุง
ถนนรามเสวี พท. ๙๓๐๐

๗ พฤษภาคม ๒๕๖๕

เรื่อง ขออนุมัติปรับแผนบริหารนอกงบประมาณประเภทเงินบำรุง

เรียน ผู้อำนวยการโรงพยาบาลปากพะยูน

อ้างถึง หนังสือโรงพยาบาลปากพะยูน ที่ พท ๐๐๓๒.๓๐๘/๔/๕๒๖ ลงวันที่ ๒๑ เมษายน ๒๕๖๕

สิ่งที่ส่งมาด้วย แผนบริหารเงินนอกงบประมาณประเภทเงินบำรุง ปีงบประมาณ ๒๕๖๕ จำนวน ๑ ชุด

ตามหนังสือที่อ้างถึง โรงพยาบาลปากพะยูน ขออนุมัติปรับแผนบริหารเงินนอกงบประมาณประเภทเงินบำรุง ปีงบประมาณ ๒๕๖๕ ของโรงพยาบาลปากพะยูน เพื่อให้มีความเหมาะสม สอดคล้องกับนโยบาย แผนงาน และกิจกรรมการให้บริการ นั้น

ในการนี้ สำนักงานสาธารณสุขจังหวัดพัทลุง ได้ดำเนินการตรวจสอบรายการขออนุมัติปรับแผนบริหารเงินนอกงบประมาณประเภทเงินบำรุง ปีงบประมาณ ๒๕๖๕ ของโรงพยาบาลปากพะยูน ดังกล่าวข้างต้น และพิจารณาอนุมัติแล้ว รายละเอียดตามสิ่งที่ส่งมาด้วยแล้ว

จึงเรียนมาเพื่อทราบ และแจ้งผู้เกี่ยวข้องดำเนินการต่อไป

เรียน ผู้อำนวยการโรงพยาบาลปากพะยูน
<input checked="" type="checkbox"/> เพื่อโปรดทราบ
<input type="checkbox"/> เพื่อโปรดพิจารณา
<input checked="" type="checkbox"/> เห็นควรแจ้ง งานฟงอ กงจ

นางสุภารัตน์ เชาวลิศ

นักจัดการงานทั่วไปปฏิบัติการ

หัวหน้าฝ่ายบริหารทั่วไป

ขอแสดงความนับถือ

(นายดุษฐ์ คงตระกูลทรัพย์)

นายแพทย์สาธารณสุขจังหวัดพัทลุง

งานตรวจสอบและควบคุมภายใน

โทร. ๐๗๔ ๖๑๓ ๑๒๗ ต่อ ๔๐๗

โทรสาร. ๐๗๔ ๖๑๒ ๓๔๔

(นายแพทย์พิพัฒน์ พิพัฒน์รัตนเสรี)

นายแพทย์ชำนาญการ รักษาการในตำแหน่ง

ผู้อำนวยการโรงพยาบาลปากพะยูน

คำนำ

แผนบริหารเงินนอกงบประมาณ ประเภทเงินบำรุง โรงพยาบาลปากพะยูน ฉบับนี้จัดทำขึ้นเพื่อกำหนดแนวทางและวางแผนการจัดซื้อจัดจ้างวัสดุ ครุภัณฑ์ ของโรงพยาบาลปากพะยูน และใช้เป็นกรอบแนวทางและเครื่องมือในการติดตามประเมินผลการดำเนินงาน ภายใต้ทิศทางการพัฒนายุทธศาสตร์การพัฒนาสาธารณสุขของโรงพยาบาลปากพะยูน พ.ศ 2564 – 2566 ประกอบด้วยวิสัยทัศน์ เข็มมุ่ง พันธกิจ ค่านิยม และกลยุทธ์ เพื่อการพัฒนาที่ต่อปรับตัวชีวิตตามยุทธศาสตร์ ซึ่งได้มีการกำหนดแผนงาน/ โครงการ ตัวชี้วัด เป้าหมาย ผลผลิต และผลลัพธ์ โดยวงเงินงบประมาณในการปฏิบัติราชการจะสอดคล้องกับการจัดสรรเงินงบประมาณรายจ่ายประจำปีงบประมาณ พ.ศ 2565 และงบประมาณอื่น ๆ ที่ได้รับจัดสรรตามภารกิจหลัก และกิจกรรมด้านสาธารณสุข

โรงพยาบาลปากพะยูน หวังเป็นอย่างยิ่งว่าแผนปฏิบัติราชการประจำปีงบประมาณ 2565 ของโรงพยาบาลปากพะยูนฉบับนี้ จะเป็นเครื่องมือในการนำหน่วยงานไปสู่การปฏิบัติในภารกิจด้านต่าง ๆ เกิดผลสัมฤทธิ์ที่ดี บรรลุเป้าประสงค์ วิสัยทัศน์ และเป้าหมายที่กำหนดไว้ สามารถแก้ปัญหาสาธารณสุขในพื้นที่ได้ ส่งผลให้ประชาชนในอำเภอปากพะยูนมีสุขภาพดีถ้วนหน้า และผลการปฏิบัติงานบรรลุเป้าหมายสอดคล้องกับนโยบายของจังหวัดพัทลุง กระทรวงสาธารณสุขและของรัฐบาล

โรงพยาบาลปากพะยูน

เมษายน 2564

สารบัญ

เนื้อเรื่อง	หน้า
คำนำ	
สารบัญ	
Flow Chart กระบวนการจัดแผนเงินบำรุง	
ตารางที่ 1 สถานะเงินบำรุงของหน่วยบริการ	1
ตารางที่ 2 เพดานรายรับ รายจ่ายเงินบำรุง	3
ตารางที่ 3 สถิติรายรับรายจ่ายเงินบำรุงย้อนหลัง 10 ปี	4
ประมาณการรายรับปีงบประมาณ 2565	5
ประมาณการรายจ่ายปีงบประมาณ 2565	8
แผนการจัดซื้อวัสดุวิทยาศาสตร์การแพทย์	12
ภาคผนวก	
คำสั่งคณะกรรมการจัดทำแผนการรับ – จ่ายเงินบำรุง	
รายงานการประชุมคณะกรรมการจัดทำแผนเงินบำรุง	

Flow Chart กระบวนการจัดแผนเงินบำรุง โรงพยาบาลปากพะยูน

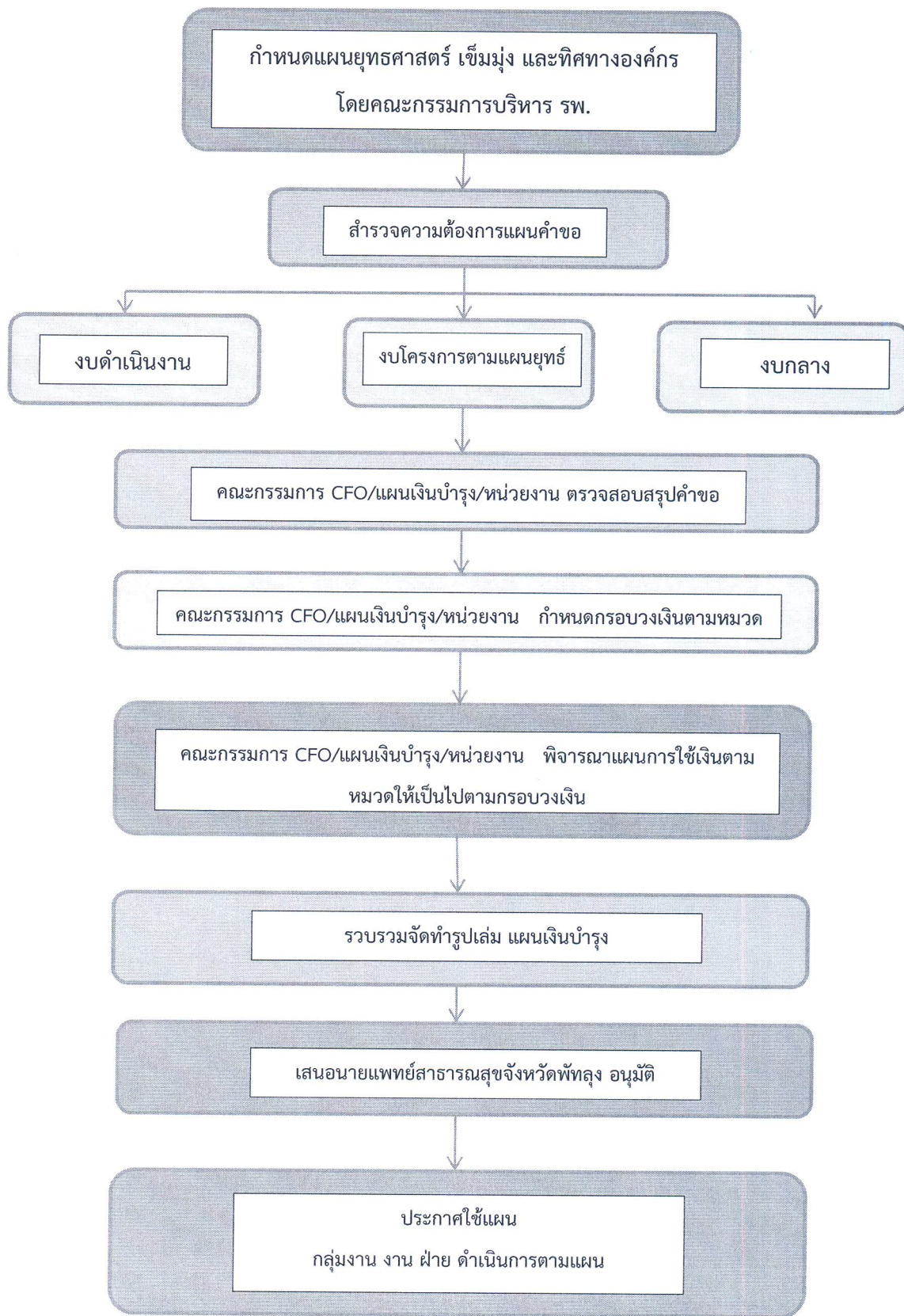

ค่านิยม (Core Value)

P A K Y UN

P	Policy	= นโยบาย คือ การใช้วิสัยทัศน์เป็นทิศทางในการบริหารโรงพยาบาล เชื่อมต่อกระบวนการเพื่อบรรลุเป้าหมายของโรงพยาบาล
A	Agility	= ทิศทางนำ คือ การบริหารมีความไวในการปรับทิศทางทั้ง speed และ Flexible ตามทิศทางของกระทรวง ตามความต้องการของ Customer & stakeholder ความสามารถในการปรับตัว/ความยืดหยุ่น
K	Knowledge	= บุคลากรต้องมีความรู้ความสามารถตามมาตรฐานวิชาชีพ และมีการ ทำงานเป็นทีมภายใต้วิชาการที่ทันสมัย (Professional Ethic & Teamwork)
Y	Your family	= การมุ่งเน้นผู้ป่วยและครอบครัวให้บริการโดยมุ่งเน้นการตอบสนอง ความต้องการสำคัญสุขภาพของผู้ป่วย ครอบครัวและชุมชน ผู้รับ ผล customer Focus , customer health community responsibility)
UN	Union Information	= การนำข้อมูลสารสนเทศไปใช้เพื่อการพัฒนาและการจัดการความรู้

วิสัยทัศน์ (Vision)

เป็นโรงพยาบาลคุณภาพ ชุมชนสุขภาพดี เจ้าหน้าที่มีความสุข

เข็มมุ่ง

1. ความปลอดภัยในการดูแลผู้ป่วย
2. เพิ่มประสิทธิภาพในด้านการเงินการคลัง

พันธกิจ (Mission)

1. พัฒนาระบบบริการสุขภาพแบบองค์รวมครอบคลุมเสมือนมีคุณภาพและได้มาตรฐาน
2. พัฒนาระบบบริหารจัดการระบบสุขภาพให้มีประสิทธิภาพ
3. ส่งเสริมให้ภาคีเครือข่ายมีส่วนร่วมในการจัดระบบบริการสุขภาพ

ความสามารถเฉพาะขององค์กร

การดูแลผู้ป่วยโรคเรื้อรัง (NCD) ในรูปแบบเครือข่าย

ยุทธศาสตร์หลัก

1. การพัฒนาคุณภาพบริการ
2. ส่งเสริมการมีส่วนร่วมของภาคีเครือข่ายในการดูแลสุขภาพของประชาชน
3. พัฒนาระบบเทคโนโลยีสารสนเทศ
4. พัฒนาระบบบริหารจัดการ
5. การจัดการเครือข่ายบริการสุขภาพสู่องค์กรการเรียนรู้

เป้าประสงค์ (Goal)

1. เครือข่ายบริการคุณภาพได้รับการรับรองมาตรฐาน
2. ประชาชนมีสุขภาพดีและดูแลตัวเองได้ภายใต้ระบบหลักประกันสุขภาพถ้วนหน้า
3. ประชาชนและองค์กรทุกภาคส่วนมีส่วนร่วมในการจัดการสุขภาพและบูรณาการเทคโนโลยีด้านสุขภาพได้เหมาะสมตามภาวะสังคม
4. ระบบบริหารจัดการมีประสิทธิภาพและมีการกระจายอำนาจอย่างเหมาะสม

ตารางที่ 1 สถานะเงินบำรุงหน่วยบริการ

สถานะเงินบำรุงโรงพยาบาลปากพะยูน ณ. 31 มีนาคม 2565

รายการ	จำนวนเงิน	จำนวนเงิน
	วันที่ 30 ย. 64	วันที่ 31 มี.ค. 65
เงินคงเหลือตามบัญชีเงินฝาก/เงินสด		
เงินสด	690.00	-
เงินฝากบัญชี...คลังจังหวัด.....	879,484.80	879,484.80
เงินฝากบัญชี...926-1-01807-6....	5,354,47.79	4,455,469.78
เงินฝากบัญชี...926-0-15305-0....	25,644.27	3,186.20
เงินฝากบัญชี...926-0-39325-6....	457,749.54	669,364.72
เงินฝากบัญชี...014452345996.....	9,612,415.20	44,502,743.22
เงินฝากบัญชี...014452396476.....	180.86	181.09
เงินฝากบัญชี...020130539083.....	3,142.24	2,864,038.35
ลูกหนี้เงินยืม	24,690.00	68,400.00
รวมเงินบำรุง ณ 31 มีนาคม 2565	16,358,471.70	53,442,868.16
หนี้สินและเงินรับฝาก		
เจ้าหนี้การค้ายา	10,858,764.78	11,532,389.35
เจ้าหนี้การค้าเวชภัณฑ์มีใบยาและวัสดุการแพทย์	1,807,447.95	3,090,693.06
เจ้าหนี้การค้าวัสดุวิทยาศาสตร์และการแพทย์	1,308,929.07	4,270,482.69
เจ้าหนี้การค้าวัสดุอื่น	975,257.72	1,621,813.60
เจ้าหนี้การค้าอื่น	932,507.64	2,244,920.83
เจ้าหนี้ครุภัณฑ์	307,150.00	454,600.00
เจ้าหนี้วัสดุเภสัชกรรม	232,821.50	161,755.00
เจ้าหนี้วัสดุทันตกรรม	234,109.00	163,538.70
เจ้าหนี้เงินบริจาค	12,500.00	150,000.00
เจ้าหนี้งบลงทุนUC	-	119,000.00
ค่าสาธารณูปโภคค้างจ่าย	384,495.69	238,814.30

ทราบดีถูกต้องแล้ว

(นายโชติ ช่วยนิยม)

นักวิชาการสาธารณสุขชำนาญการ
หัวหน้างานตรวจสอบและควบคุมภายใน
สำนักงานสาธารณสุขจังหวัดพัทลุง
๒๗ มี.ค. ๖๕

เจ้าหน้าที่รักษาแรงงานต่างด้าว	-	-
เจ้าหน้าที่รักษาตามจ่ายในจังหวัด	650,250.00	836,350.00
เจ้าหน้าที่รักษาตามจ่ายต่างจังหวัด	-	-
เจ้าหน้าที่รักษาต่างสังกัด สป.	1,800.00	-
เจ้าหน้าที่ค่าสิ่งส่งตรวจ,ค่าตรวจแลป	271,925.33	426,724.98
รายได้กองทุน UC รอรับรู้	75,199.35	107,380.00
ค่าจ้างชั่วคราวค้างจ่าย	-	136,903.00
ค่าตอบแทนค้างจ่าย	3,024,755.00	2,206,200.00
ค่าใช้จ่ายโครงการ P&P ค้างจ่าย	8,850.00	69,820.00
เงินรับฝากงบลงทุน UC	-	-
เงินรับฝากสอ.(รายได้แผ่นดิน เงินมัดจำ ภาษี เงินประกันสังคม ประกันสัญญา)	255,170.71	250,831.55
เงินรับฝากสอ.(เงินวัสดุ,FC,ตามผลงาน)	388,695.98	3,667,717.11
รวมหนี้สินและเงินรับฝาก	21,770,629.72	31,749,934.17
เงินบำรุงคงเหลือ	-5,412,158.02	21,692,933.99
หัก เงินฝากคลัง ลูกหนี้เงินยืม	904,174.80	947,884.80
เงินบำรุงคงเหลือสุทธิ	-6,316,332.82	20,745,049.19

ตรวจถูกต้องแล้ว

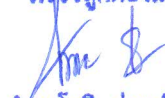

(นายโชติ ช่วยเนียม)

นักวิชาการสาธารณสุขชำนาญการ
หัวหน้างานตรวจสอบและควบคุมภายใน
สำนักงานสาธารณสุขจังหวัดพัทลุง
๒๗ มิ.ย. ๖๕

ตารางที่ 2 เพดานรายรับ - รายจ่ายเงินบำรุง

กำหนดเพดาน รายรับ - รายจ่ายเงินบำรุงปีงบประมาณ 2565 โรงพยาบาลปากพะยูน

ลำดับ	รายการ	ประมาณการ ตามแผนปี 2565	ความ ต้องการขอ สนับสนุน	หมายเหตุ
-------	--------	----------------------------	-------------------------------	----------

- ๑ เงินบำรุงคงเหลือยกมา (ณ วันที่ 30 กันยายน 2564.) 16,358,471.70
- ๒ หนี้สินและเงินรับฝาก 21,770,629.72
- ๓ เงินคงเหลือสุทธิยกมา - 6,316,332.82
- ๔ ประมาณการรายรับปีงบประมาณ 2565 113,962,095.72
- ๕ ประมาณการเงินคงเหลือสุทธิ 107,645,762.9
- ๖ เพดานรายจ่ายบด้าเงินงาน 86,116,610.32
- ๗ เพดานรายจ่ายบลงทุนเงินบำรุง 10,764,576.29
- ๘ งบกลาง(สำรองจ่ายกรณีทดแทนชำรุดหรือมีเหตุจำเป็น) 10,764,576.29

หมายเหตุ ช่องว่างความต้องการสนับสนุน กรณีที่มีความจำเป็นเพื่อทดแทนการขาดสภาพคล่องที่เรื่อง

ทวิญญูศักดิ์

(นายชาติ ช่วยเยี่ยม)

นักวิชาการสาธารณสุขชำนาญการ

หัวหน้างานตรวจสอบและควบคุมภายใน

สำนักงานสาธารณสุขจังหวัดพัทลุง

๒๗/๖๖.๖๗

(นายดุขมิ
นายแพทย์สาธิต
ทรัพย์)
หัวหน้าพัสดุ

ตารางที่ 3 สถิติรายรับ - รายจ่ายเงินบำรุงย้อนหลัง 10 ปี
สถิติรายรับ รายจ่ายเงินบำรุงโรงพยาบาลปากพะยูน

ปีงบประมาณ	ยอดยกมา	รายรับ	เพิ่ม/ลด(%)	รายจ่าย	เพิ่ม/ลด(%)	เงินบำรุงคงเหลือ	หมายเหตุ
2554	3,642,645.57	67,184,038.94	135.97	58,010,684.57	112.86	12,815,999.94	
2555	12,815,999.94	58,100,742.74	86.48	59,609,806.01	102.76	11,306,936.67	
2556	11,306,936.67	55,829,494.41	96.09	56,447,331.64	94.69	10,689,099.44	
2557	10,689,099.44	80,123,856.82	143.52	59,885,147.49	106.09	30,927,808.77	
2558	30,927,808.77	60,495,809.90	75.50	56,440,776.65	94.25	34,982,842.02	
2559	34,982,842.02	59,952,868.08	99.10	68,622,299.95	121.58	26,313,410.15	
2560	26,313,410.15	63,732,119.29	106.30	78,648,962.17	114.61	11,396,567.27	
2561	11,396,567.27	68,440,017.89	107.39	70,812,487.77	90.04	9,024,097.39	
2562	9,024,097.39	72,292,223.64	105.63	67,979,736.94	96.00	13,336,584.09	
2563	13,336,584.09	71,901,485.14	99.46	72,011,958.11	105.93	13,226,111.12	
2564	13,226,111.12	70,593,107.01	98.18	67,460,746.43	93.68	16,358,471.70	
2565(มีค.65)	16,358,471.70	73,473,002.67	104.08	36,388,606.21	53.94	53,442,868.16	

ควงทุกต้องแก้ว



(นายเชตี ช่วยเนียม)

นักวิชาการสาธารณสุขชำนาญการ
หัวหน้างานตรวจสอบและควบคุมภายใน
สำนักงานสาธารณสุขจังหวัดพัทลุง
๒๗ มี.ค. ๖๕

ประมาณการรายรับปีงบประมาณ 2565 รพ.ปากพะยูน

รหัสรายการ	รายการ	ประมาณการรายรับปี 2565 แผนเดิม		ประมาณการรายรับปี 2565 แผนใหม่	
		บาท	ส.ต.	บาท	ส.ต.
400	รายรับค่ารักษาUC เหม่าจ่ายรายหัว (Prepaid)	44,100,000.00	-	68,100,000.00	-
	- รายรับ UC OPD	24,000,000.00		24,000,000.00	
	- รายรับ UC IPD	8,000,000.00		32,000,000.00	
	- รายรับกองทุน PP	7,600,000.00		7,600,000.00	
	- รายรับจากกองทุนทันตกรรม PP	-		-	
	- เงินCF	4,500,000.00		4,500,000.00	
	- รับสนับสนุนจากอปท.(งบโครงการ)	-		-	
	- ปิดGlobal IP63	-		-	
401	รายได้จากการเรียกเก็บ UC	1,050,000.00	-	920,000.00	
	-OP บริการเฉพาะ	700,000.00		700,000.00	
	-IP บริการเฉพาะ	300,000.00		200,000.00	
	-OPD นอกเครือข่ายในจังหวัด	50,000.00		20,000.00	
	- IPD นอกเครือข่ายในจังหวัด	-		-	
	- OPD นอกเครือข่ายต่างจังหวัด	-		-	
	- IPD นอกเครือข่ายต่างจังหวัด	-		-	
402	รายได้งบลงทุน UC	4,141,295.72	-	4,141,295.72	-
403	รายได้จากกองทุน UC อื่น	3,535,000.00	-	16,256,800.00	-
	- กองทุนPPอื่น	-		-	
	- กองทุนUCเฉพาะโรคอื่น				
	- กองทุนUCอื่น(ACF64)	-		-	
	- กองทุนUCวัคซีนพิษสุนัขบ้า	-		-	
	- กองทุนเอดส์	100,000.00		100,000.00	
	- จิตเวช	25,000.00		25,000.00	
	- แพทย์แผนไทย	240,000.00		240,000.00	
	- คัดกรองมะเร็งลำไส้ใหญ่				

ตรวจถูกต้องแล้ว

(นายชาติ ชวนเนียม)

นักวิชาการสาธารณสุขชำนาญการ
หัวหน้างานตรวจสอบและควบคุมภายใน
สำนักงานสาธารณสุขจังหวัดพัทลุง
27 มี.ค. 65

	- วัคซีนโรค	35,000.00		35,000.00	
	- งบผู้ป่วยโรคเกาต์	4,000.00		4,000.00	
	- โรคเบาหวาน/ความดัน	840,000.00		840,000.00	
	- รายได้งบDCCS	200,000.00		200,000.00	
	- ฟิ้นผู้พิการและกายอุปกรณ์	10,000.00		100,000.00	
	- ผู้สูงอายุ(LTC)	-		-	
	- งบCOVID	400,000.00		14,000,000.00	
	- รายได้งบDDOW	15,000.00		15,000.00	
	- รายได้งบฟื้นฟูด้านการแพทย์	96,000.00		50,000.00	
	- รายได้งบทันตกรรม	-		-	
	- งบค่ายาโคฟีโดเจล	20,000.00		20,000.00	
	- รายได้งบDANC	300,000.00		627,800.00	
	- รายได้QOF	950,000.00		-	
	- รายได้งบ43เพิ่ม	300,000.00		-	
	- รายได้ตามผลงานอื่น ๆ			-	
411	รายได้ค่ารักษาสิทธิขั้นสังกัด	10,000.00	-	20,000.00	-
	- รายได้ค่ารักษาสิทธิขั้นสังกัด OPD	-		-	
	- รายได้ค่ารักษาสิทธิขั้นสังกัด IPD	10,000.00		20,000.00	
412	รายได้ค่ารักษาสิทธิข้าราชการ	12,000,000.00	-	12,000,000.00	-
	- รายได้ค่ารักษาสิทธิข้าราชการ OPD	9,000,000.00		9,000,000.00	
	- รายได้ค่ารักษาสิทธิข้าราชการ IPD	3,000,000.00		3,000,000.00	
421	รายได้สิทธิประกันสังคมจากเหมาจ่ายรายหัว	-	-	-	-
422	รายได้ค่ารักษาสิทธิประกันสังคมเรียกเก็บ	4,380,000.00	-	6,480,000.00	-
	- ในเครือข่าย OPD	250,000.00		250,000.00	
	- ในเครือข่าย IPD	150,000.00		1,000,000.00	
	- นอกเครือข่าย OPD	650,000.00		900,000.00	
	- นอกเครือข่าย IPD	3,000,000.00		4,000,000.00	
	รายได้กองทุนประกันสังคม ๗๒ ชม.	300,000.00		300,000.00	
	รายได้ค่ารักษาประกันสังคมกองทุนทดแทน	30,000.00		30,000.00	
431	รายได้ค่ารักษาสิทธิ พรบ.	350,000.00	-	350,000.00	-
	- รายได้ค่ารักษาสิทธิ พรบ. OPD	200,000.00		200,000.00	
	- รายได้ค่ารักษาสิทธิ พรบ. IPD	150,000.00		150,000.00	

ตรวจถูกต้องแล้ว



(นายชาติ ช่วยเนียม)

นักวิชาการสาธารณสุขชำนาญการ
หัวหน้างานตรวจสอบและควบคุมภายใน
สำนักงานสาธารณสุขจังหวัดพัทลุง
27 มิ.ย. 65

432	รายได้สิทธิแรงงานต่างด้าว	10,000.00	-	10,000.00	-
	- รายได้สิทธิแรงงานต่างด้าว OPD	10,000.00		10,000.00	
	- รายได้สิทธิแรงงานต่างด้าว IPD	-		-	
433	รายได้สิทธิบุคคลไร้สถานะ	15,000.00	-	15,000.00	-
	- รายได้สิทธิบุคคลไร้สถานะ OPD	15,000.00		15,000.00	
	- รายได้สิทธิบุคคลไร้สถานะ IPD	-		-	
434	รายได้สิทธิอื่นๆ	1,500,000.00	-	1,700,000.00	-
	- รายได้สิทธิอปท. OPD	1,000,000.00		1,000,000.00	
	- รายได้สิทธิอปท. IPD	500,000.00		700,000.00	
435	รายได้ชำระเงินเอง	2,070,000.00	-	2,070,000.00	-
	- ค่าธรรมเนียม UC	270,000.00		270,000.00	
	- ค่ารักษาพยาบาลชำระเงินเอง OPD	1,000,000.00		1,000,000.00	
	- ค่ารักษาพยาบาลชำระเงินเอง IPD	500,000.00		500,000.00	
	- ค่าใบรับรองแพทย์	300,000.00		300,000.00	
436	รายได้สิทธิ กทม.	46,000.00	-	46,000.00	-
	- รายได้สิทธิ กทม. OPD	40,000.00		40,000.00	
	- รายได้สิทธิ กทม. IPD	6,000.00		6,000.00	
491	รายได้อื่นๆ	1,753,000.00	-	1,853,000.00	-
	- ดอกเบี้ย	50,000.00		50,000.00	
	- บริจาค	300,000.00		400,000.00	
	- รายได้ค่าธรรมเนียม	3,000.00		3,000.00	
	- รายได้ค่าตรวจสุขภาพ	-		-	
	- รายได้ EMS	400,000.00		400,000.00	
	- รายได้ลักษณะอื่น	1,000,000.00		1,000,000.00	
				3,000.00	
	รวมรายรับ	74,960,295.72	-	113,962,095.72	

ตรวจถูกต้องแล้ว



(นายโชติ ช่างเนียม)

นักวิชาการสาธารณสุขชำนาญการ
หัวหน้างานตรวจสอบและควบคุมภายใน
สำนักงานสาธารณสุขจังหวัดพัทลุง
๒๗ มิ.ย. ๖๕

สรุปประมาณการรายการค่าใช้จ่าย ปีงบประมาณ 2565.รพ.ปากพะยูน

ลำดับที่	หมวด/รายการ	ประมาณการรายจ่ายปี 2565 แผนเดิม		ประมาณการรายจ่ายปี 2565 แผนใหม่	
		บาท	ส.ต.	บาท	ส.ต.
	ค่าใช้จ่ายในการดำเนินงาน				
	งบบุคลากร				
511	ค่าจ้างลูกจ้างชั่วคราว	1,716,000.00		1,716,000.00	-
	ค่าจ้างชั่วคราวบริการ	1,209,120.00		1,209,120.00	
	ค่าจ้างชั่วคราวสนับสนุน	506,880.00		506,880.00	
512	ค่าจ้างพนักงานกระทรวง	8,526,000.00	-	8,526,000.00	-
	ค่าจ้างพนักงานกระทรวงบริการ	3,763,000.00		3,763,000.00	
	ค่าจ้างพนักงานกระทรวงสนับสนุน	4,763,000.00		4,763,000.00	
513	เงิน พตส.	138,000.00	-	138,000.00	-
	แพทย์	120,000.00		120,000.00	
	ทันตแพทย์	-		-	
	เภสัช	-		-	
	พยาบาล	18,000.00		18,000.00	
	นักรายภาพบำบัด,แพทย์แผนไทย	-		-	
	อื่น ๆ (จพ.วิทยาศาสตร์)				
514	ค่าตอบแทนฉบับ 5	13,762,000.00	-	16,762,000.00	-
	ค่าตอบแทนพยาบาลปัยดึก	600,000.00		600,000.00	
	ค่าตอบแทนเจ้าหน้าที่	7,000,000.00		10,000,000.00	
	ค่าตอบแทนฉบับ 4,6	-		-	
	ค่าตอบแทนฉบับ 11	6,162,000.00		6,162,000.00	
	แพทย์	-		-	
	ทันตแพทย์	-		-	
	เภสัช	-		-	
	อื่น ๆ (ค่าชั้นสูตรพลิกศพ)	-		-	
515	ค่าตอบแทนอื่น ๆ	2,820,000.00	-	1,920,000.00	-
	เงินไม่ทำเวชแพทย์	960,000.00		960,000.00	
	เงินไม่ทำเวชทันตแพทย์	480,000.00		480,000.00	
	เงินไม่ทำเวชเภสัช	180,000.00		180,000.00	

ตรวจถูกต้องแล้ว



(นายไชติ ช้วนเวนิม)

นักวิชาการสาธารณสุขชำนาญการ
 หัวหน้างานตรวจสอบและควบคุมภายใน
 สำนักงานสาธารณสุขจังหวัดพัทลุง

๒๗ มิ.ย. ๖๕

	แพทย์แผนไทย	1,200,000.00		300,000.00	
	เงินเดือน(หักจากเงินUC)	-		-	
516	ค่าใช้จ่ายบุคลากรอื่น	1,051,000.00	-	1,051,000.00	-
	เงินสมทบประกันสังคม,พกส.	1,051,000.00		1,051,000.00	
	รวมเฉพาะหมวด	28,013,000.00	-	30,113,000.00	-
	ค่าใช้จ่ายงบค่ายา				
520	ค่ายา	7,000,000.00		7,000,000.00	-
	รวมเฉพาะหมวด	7,000,000.00	-	7,000,000.00	-
	ค่าใช้จ่ายงบวัสดุและค่าใช้สอย				
531	ค่าวัสดุเภสัช วัสดุการแพทย์ วัสดุทันตกรรม	3,700,000.00	-	5,200,000.00	-
	**วัสดุเภสัชกรรม	350,000.00		350,000.00	
	**วัสดุการแพทย์	3,000,000.00		4,500,000.00	
	**วัสดุทันตกรรม	350,000.00		350,000.00	
532	ค่าวัสดุวิทยาศาสตร์และการแพทย์	1,500,000.00		5,000,000.00	
533	ค่าวัสดุอื่น	1,930,000.00	-	5,730,000.00	-
	วัสดุสำนักงาน	500,000.00		600,000.00	
	วัสดุเชื้อเพลิง	500,000.00		600,000.00	
	วัสดุไฟฟ้า	60,000.00		60,000.00	
	วัสดุคอมพิวเตอร์	250,000.00		250,000.00	
	วัสดุงานบ้านงานครัว	500,000.00		4,000,000.00	
	วัสดุบริโภค				
	วัสดุเครื่องแต่งกาย	50,000.00		50,000.00	
	วัสดุก่อสร้าง	20,000.00		20,000.00	
	วัสดุเกษตร				
	วัสดุซ่อมบำรุง,เกษตร,กีฬา	50,000.00		150,000.00	
	วัสดุโฆษณา				
541	ค่าจ้างเหมาบริการ	6,186,900.00	-	10,158,900.00	-
	-ค่าจ้างเหมาลูกจ้างทั่วไป	876,000.00		1,200,000.00	
	-ค่าจ้างเหมารักษาสวนหย่อม	-		-	
	-ค่าจ้างเหมาบำรุงรักษาเครื่องปรับอากาศ	-		-	
	-ค่าจ้างเหมาบำรุงรักษาเครื่องมือแพทย์	12,000.00		60,000.00	

ตรวจถูกต้องแล้ว



(นายชาติ ชวนเนียม)

นักวิชาการสาธารณสุขชำนาญการ
หัวหน้างานตรวจสอบและควบคุมภายใน
สำนักงานสาธารณสุขจังหวัดพัทลุง
29 เม.ย. 65

	- ค่าจ้างเหมาทำความสะอาด	504,000.00		504,000.00	
	-ค่าจ้างเหมาอาหารผู้ป่วย	1,200,000.00		2,200,000.00	
	-ค่าจ้างเหมากำจัดขยะติดเชื้อ	150,000.00		900,000.00	
	- ค่าจ้างตรวจห้องปฏิบัติการ	700,000.00		2,000,000.00	
	-ค่าจ้างเหมาบริการอื่น	100,000.00		650,000.00	
	- ค่าเช่าเครื่องคอมพิวเตอร์	438,300.00		438,300.00	
	-ค่าเช่าเหมาเครื่องเอกซเรย์,เครื่องแลป	2,206,600.00		2,206,600.00	
542	ค่าซ่อมแซมและบำรุงรักษา	1,423,000.00	-	1,573,000.00	-
	- ค่าซ่อมแซมอาคารและสิ่งปลูกสร้าง	100,000.00		100,000.00	
	- ค่าซ่อมครุภัณฑ์สำนักงาน	60,000.00		60,000.00	
	- ค่าซ่อมครุภัณฑ์งานบ้านงานครัว	-		-	
	- ค่าซ่อมครุภัณฑ์ยานพาหนะ	200,000.00		300,000.00	
	- ค่าซ่อมครุภัณฑ์ไฟฟ้า	3,000.00		3,000.00	
	- ค่าซ่อมครุภัณฑ์อื่น	10,000.00		10,000.00	
	- ค่าซ่อมครุภัณฑ์การแพทย์	50,000.00		100,000.00	
	- ค่าซ่อมครุภัณฑ์คอมพิวเตอร์				
	- ค่าซ่อมครุภัณฑ์งบประมาณ				
	- ค่าใช้สอยอื่น ๆ	1,000,000.00		1,000,000.00	
543	ค่าใช้จ่ายฝึกอบรม/ค่าใช้จ่ายเดินทาง	500,000.00		250,000.00	
544	ค่าสาธารณูปโภค	2,005,000.00	-	2,215,000.00	-
	๒.๓.๑ ค่าไฟฟ้า	1,800,000.00		2,000,000.00	
	๒.๓.๒ ค่าน้ำประปา	20,000.00		30,000.00	
	๒.๓.๓ ค่าโทรศัพท์	60,000.00		60,000.00	
	๒.๓.๔ ค่าไปรษณีย์และขนส่ง	25,000.00		25,000.00	
	๒.๓.๕ ค่าบริการสื่อสารและ โทรคมนาคม	100,000.00		100,000.00	
545	ค่าใช้จ่ายในการตามจ่าย	5,700,000.00	-	5,900,000.00	-
	-ตามจ่ายในจังหวัด	2,500,000.00		2,500,000.00	
	-ตามจ่ายต่างจังหวัด,ต่างสังกัดสป.	3,200,000.00		3,400,000.00	
546	ค่าใช้จ่ายตามโครงการ	600,000.00		500,000.00	
581	โอนให้ รพ.สต.เครือข่าย	7,988,588.00	-	7,988,588.00	-
	- fixcost	3,840,000.00		3,840,000.00	

ตรวจถูกต้องแล้ว



(นายไชติ ช่วยเนียม)

นักวิชาการสาธารณสุขชำนาญการ
หัวหน้างานตรวจสอบและควบคุมภายใน
สำนักงานสาธารณสุขจังหวัดพัทลุง

๒๗/๑๘/๖๕

	- สนับสนุน สสอ.	500,000.00		500,000.00	
	- สนับสนุนตามผลงาน	1,000,000.00		1,000,000.00	
	- งบสนับสนุนค่าจ้างฯ	1,548,588.00		1,548,588.00	
582	ค่าใช้จ่ายอื่นๆ	40,000.00	-	40,000.00	-
	- ค่าทุนนักเรียน	40,000.00		40,000.00	
	- ค่าจ้างลูกข่าย	-		-	
	รวมเฉพาะหมวด	31,573,488.00	-	44,555,488.00	-
	ค่าใช้จ่ายงบลงทุน				
591	จ่ายค่าครุภัณฑ์(เงินบำรุง)	566,000.00	-	891,680.00	-
	ครุภัณฑ์การแพทย์	200,000.00		400,000.00	
	ครุภัณฑ์สำนักงาน	-		-	
	ครุภัณฑ์คอมพิวเตอร์	26,000.00		26,000.00	
	ครุภัณฑ์ไฟฟ้า	140,000.00		140,000.00	
	ครุภัณฑ์โฆษณา	-		-	
	ครุภัณฑ์งานบ้านงานครัว	-		25,680.00	
	ครุภัณฑ์ต่ำกว่าเกณฑ์	200,000.00		300,000.00	
592	ครุภัณฑ์ อาคาร ที่ดินและสิ่งก่อสร้างงบค่า เสื่อม	4,141,295.72	-	4,141,295.72	-
	ครุภัณฑ์งบค่าเสื่อม	2,579,000.00		2,579,000.00	
	- สนับสนุนสอ.งบค่าเสื่อม	1,280,295.72		1,280,295.72	
	อาคาร ที่ดินสิ่งก่อสร้าง งบค่าเสื่อม	282,000.00		282,000.00	
	ปรับปรุงห้องฉุกเฉิน งบค่าเสื่อม	-		-	
	ค่าเช่าเครื่องเอกซเรย์ งบค่าเสื่อม	-		-	
593	สินทรัพย์ไม่มีตัวตน	-	-	1,500,000.00	-
	- โปรแกรมคอมพิวเตอร์			1,500,000.00	
	รวมเฉพาะหมวด	4,707,295.72	-	6,532,975.72	-
	รวมรายจ่าย	71,293,783.72	-	88,201,463.72	-

ตรวจถูกต้องแล้ว



(นายโชติ ช่วยเนียม)

นักวิชาการสาธารณสุขชำนาญการ
หัวหน้างานตรวจสอบและควบคุมภายใน
สำนักงานสาธารณสุขจังหวัดพัทลุง
27/10/65

6. แผนปฏิบัติการจัดซื้อวัสดุวิทยาศาสตร์การแพทย์

งานเทคนิคการแพทย์ โรงพยาบาลปากพะยูน

ประจำปีงบประมาณ 2565

ลำดับที่	รายชื่อ	ประเภท	ขนาดบรรจุ	แหล่งของเงิน		วิธีการจัดหา	อัตราการซื้อหนังสือ			ปริมาณคงคลัง	ปริมาณการซื้อ 65	ปริมาณการสั่งซื้อ 65	ราคา/หน่วย (บาท)	ประมาณการสั่งซื้อ (บาท)	งวดที่ 1(ต.ค.-ธ.ค.)		งวดที่ 2(ม.ค.-มิ.ย.)		งวดที่ 3(เม.ย.-มิ.ย.)		งวดที่ 4(ก.ค.-ก.ย.)		รวมมูลค่า		
				งบประมาน	นอกงบประมาน		ปี 62	ปี 63	ปี 64						จำนวน	มูลค่า	จำนวน	มูลค่า	จำนวน	มูลค่า	จำนวน	มูลค่า			
1	E' lyre		1200 ml	✓		เฉพาะเจาะจง	20	7	0	0	0	0	20,000.00	0.00											
	E' lyre		1201 ml	✓		เฉพาะเจาะจง	0	15	23	2	23	23	15,000.00	345,000.00	7	105,000	5	75,000	6	90,000	5	75,000	5	75,000	345,000.00
														345,000.00										345,000.00	
	HbA1c(HPLC)																								
1	HbA1c (test kit)		30 test	✓		เฉพาะเจาะจง	67	0	56	80	0	80	2,568.00	205,440.00	30	77,040	15	38,520	20	51,360	15	38,520	15	38,520	205,440.00
2	HbA1c Reagent HPLC LD-520		pack	-		-	0	5	3	0	0	0	37,878.00	0.00											205,440.00
	Coagulation																								
1	PT (uniplastin 12*5 ml)		12*5ml	✓		เฉพาะเจาะจง	1	1	0	0	0	0	43,270.00	0.00											
2	PT (control level1)		6ml	✓		เฉพาะเจาะจง	1	2	0	0	0	0	9,490.00	0.00											
3	PT (control level2)		6ml	✓		เฉพาะเจาะจง	1	2	0	0	0	0	9,490.00	0.00											
4	PT (cleaner)		แพ็ค	✓		เฉพาะเจาะจง	2	2	0	0	0	0	1,450.00	0.00											
5	PT (cuvette)		แพ็ค	✓		เฉพาะเจาะจง	1	4	0	0	0	0	470.00	0.00											
6	PT (Strip)		24 test	✓		เฉพาะเจาะจง	0	0	12	30	10	20	3,792.00	75,840.00	10	37,920									75,840.00
														75,840.00											75,840.00
	ATK																								
1	ATK(abbott)		25 test	✓		เฉพาะเจาะจง	0	0	0	26	0	26	6,250.00	162,500.00	26	162,500									162,500.00
2	ATK(standard Q)		25 test	✓		เฉพาะเจาะจง	0	0	0	28	0	28	5,750.00	161,000.00	28	161,000									161,000.00
3	ATK(Humasis)		25test	✓		เฉพาะเจาะจง	0	0	0	44	0	44	5,350.00	235,400.00	44	235,400									235,400.00
4	ATK(standard Q)		25test	✓		เฉพาะเจาะจง	0	0	0	44	0	44	4,545.00	199,980.00	44	199,980									199,980.00
5	ATK(Acro)		25test	✓		เฉพาะเจาะจง	0	0	0	40	0	40	3,250.00	130,000.00	40	130,000									130,000.00
6	ATK(Flow flex)		25test	✓		เฉพาะเจาะจง	0	0	0	260	0	260	3,000.00	780,000.00	40	120,000	220	660,000							780,000.00
7	ATK(Flow flex)		25test	✓		เฉพาะเจาะจง	0	0	0	97	0	97	2,675.00	259,475.00	40	107,000	40	107,000							259,475.00

การสั่งซื้อ 20
 พ.ศ. ๖
 (นายเจ็ด ชัยนิยม)
 นักวิชาการสาธารณสุขชำนาญการ
 หัวหน้างานตรวจ สอบและควบคุมภายใน
 สำนักงานสาธารณสุขจังหวัดพัทลุง
 ๑๗.๑๕.๖๕

ลำดับที่	รายชื่อ	ประเภท	ขนาดบรรจุ	แหล่งของเงิน		วิธีการจัดหา	อัตราการใช้ย้อนหลัง			ปริมาณคงค้างยอดมา	ปริมาณการซื้อ (บาท)	งวดที่ 1 (ต.ค.-ธ.ค.)		งวดที่ 2 (ม.ค.-มิ.ค.)		งวดที่ 3 (เม.ย.-มิ.ย.)		งวดที่ 4 (ก.ค.-ก.ย.)		รวมมูลค่า
				งบประมาน	นอกงบประมาน		ปี 62	ปี 63	ปี 64			จำนวน	มูลค่า	จำนวน	มูลค่า	จำนวน	มูลค่า	จำนวน	มูลค่า	
8	ATK(Jinwofu)		25test	✓	✓	เฉพาะเจาะจง	0	0	0	779	1,558,000.00	-	640	1,280,000	70	140,000	69	138,000	1,558,000.00	
										3,486,355.00									3,486,355.00	
	วัตถุประสงค์การบริหารแพทย์นิติเวช																			
1	AFB Stain		ชุด	✓	✓	เฉพาะเจาะจง	7	8	6	6	700.00	-	3	2,100	-	-	3	2,100	4,200.00	
2	Anti-A		10 ml	✓	✓	เฉพาะเจาะจง	7	6	8	9	130.00	-	3	390	-	-	2	260	650.00	
3	Anti-AB		10 ml	✓	✓	เฉพาะเจาะจง	4	6	8	9	130.00	-	3	390	-	-	2	260	650.00	
4	Anti-B		10 ml	✓	✓	เฉพาะเจาะจง	6	6	8	9	130.00	-	3	390	-	-	2	260	650.00	
5	Anti-D		10 ml	✓	✓	เฉพาะเจาะจง	5	6	8	8	350.00	-	-	-	-	-	2	700	700.00	
6	Anti Human		10 ml	✓	✓	เฉพาะเจาะจง	5	9	8	8	350.00	-	3	1,050	-	-	2	700	1,750.00	
7	Buffer solution for wright. stair		5.0L	✓	✓	เฉพาะเจาะจง	0	0	2	2	2,000.00	-	1	2,000	-	-	1	2,000	4,000.00	
8	Buffer solution for wright. stair		2.5 L	✓	✓	เฉพาะเจาะจง	6	2	0	0	2,500.00	-	-	-	-	-	-	-	0.00	
9	Blue Tip		300 ชิ้น	✓	✓	เฉพาะเจาะจง	1	5	7	7	300.00	-	2	600	-	-	2	600	600.00	
10	CAP PLUG		1000 ชิ้น	✓	✓	เฉพาะเจาะจง	0	0	1	1	850.00	-	1	850	-	-	1	850	850.00	
11	Control Bilirubin (MB)		5 ml.	✓	✓	เฉพาะเจาะจง	1	1	0	1	4,300.00	-	1	4,300	-	-	1	4,300	4,300.00	
12	Cover glass		10*10	✓	✓	เฉพาะเจาะจง	12	10	10	10	500.00	-	10	5,000	-	-	-	-	5,000.00	
14	DCIP		100test/กล่อง	✓	✓	เฉพาะเจาะจง	4	3	4	4	1,590.00	-	1	1,590	-	-	1	1,590	4,770.00	
15	Dengue Ns1/Ab Combo		25 test	✓	✓	เฉพาะเจาะจง	15	12	2	4	6,099.00	-	3	18,297	-	-	3	18,297	18,297.00	
16	Fern test		100 ชิ้น	✓	✓	เฉพาะเจาะจง	1	2	2	2	1,400.00	-	2	2,800	-	-	2	2,800	2,800.00	
17	G-6PD		100 test	✓	✓	เฉพาะเจาะจง	2	1	0	0	3,500.00	-	0	0	-	-	-	-	0.00	
18	Glass Test Tube 10*75		1 โหล	✓	✓	เฉพาะเจาะจง	0	3	0	1	800.00	-	1	800	-	-	1	800	800.00	
19	HIV 1/2 Determine		100test/กล่อง	✓	✓	เฉพาะเจาะจง	3	2	2	2	10,000.00	-	1	10,000	-	-	1	10,000	20,000.00	
20	HIV 1/2wondfo		25 test	✓	✓	เฉพาะเจาะจง	5	2	2	2	2,220.00	-	2	4,440	-	-	2	4,440	4,440.00	
21	HIV 1/2 SD BIO		30 test	✓	✓	เฉพาะเจาะจง	5	15	16	14	2,220.00	-	14	8,880	-	-	6	13,320	31,080.00	
22	HbCAb		40 test	✓	✓	เฉพาะเจาะจง	2	1	2	2	800.00	-	2	1,600	-	-	2	1,600	1,600.00	
23	HBSAb strip		30 test	✓	✓	เฉพาะเจาะจง	1	1	2	2	800	-	2	1,600	-	-	2	1,600	1,600.00	
24	HBSAg		40 test	✓	✓	เฉพาะเจาะจง	10	7	10	10	3,240.00	-	6	3,240	-	-	3,240	3,240.00		
25	KOH 10%		450ml.	✓	✓	เฉพาะเจาะจง	1	0	1	1	1,200.00	-	1	1,200	-	-	1,200	1,200.00		
26	Lepto		30 test	✓	✓	เฉพาะเจาะจง	2	1	2	2	4,500.00	-	2	9,000	-	-	1	4,500	9,000.00	
27	Methamphetamine Strip		40 test	✓	✓	เฉพาะเจาะจง	0	14	0	0	580.00	-	0	0	-	-	-	-	0.00	

การปฏิบัติงาน
นายโตติ ชัยนิยม
ผู้อำนวยการสาธารณสุขชำนาญการ
สำนักงานตรวจควบคุมและควบคุมภายใน
สำนักงานสาธารณสุขจังหวัดสุพรรณบุรี
๑๗ ๓๕๖.๖๕

ลำดับที่	รายชื่อ	ประเภท	ขนาดบรรจุ	แหล่งของเงิน		วิธีการจัดหา	อัตราการซื้อย้อนหลัง			ปริมาณการจัดส่งยกมา	ปริมาณการสั่งซื้อ (บาท)	งวดที่ 1 (ต.ล-ส.ก)		งวดที่ 2 (ม.ล-ม.ก)		งวดที่ 3 (ม.ล-ม.ย)		งวดที่ 4 (ก.ล-ก.ย)		รวมมูลค่า	
				งบประมา	นอกงบประมา		ปี 62	ปี 63	ปี 64			จำนวน	มูลค่า	จำนวน	มูลค่า	จำนวน	มูลค่า	จำนวน	มูลค่า		จำนวน
28	Methanol		5 L	✓	✓	เฉพาะเจาะจง	0	0	1	2	0	0	0	0	0	0	1	1,500	1	1,500	3,000.00
29	Microalbumin		50 test	✓	✓	เฉพาะเจาะจง	79	50	40	55	5	20	25,145	20	25,145	10	12,573	-	-	62,862.50	
30	Occult Blood		25 test	✓	✓	เฉพาะเจาะจง	2	6	1	2	0	0	0	0	0	2	1,325	0	0	1,325.00	
31	Oil Immersion		500 ml	✓	✓	เฉพาะเจาะจง	1	0	1	1	0	0	0	0	0	0	1	2,800	0	0	2,800.00
32	PP-Container (1,000 ชิ้น)		1,000 ชิ้น	✓	✓	เฉพาะเจาะจง	1	1	1	20	0	5	7,000	5	7,000	5	7,000	5	7,000	28,000.00	
33	RPR		500 test	✓	✓	เฉพาะเจาะจง	2	2	2	2	0	0	0	0	0	0	0	0	0	3,400.00	
34	Rickettsia		25 test	✓	✓	เฉพาะเจาะจง	5	3	1	2	0	0	0	0	0	0	0	0	0	4,750.00	
35	Gram stain		450ml.	✓	✓	เฉพาะเจาะจง	1	1	1	1	0	0	0	0	0	0	0	0	0	1,500.00	
36	parafilm		ไม่ระบุ	✓	✓	เฉพาะเจาะจง	1	0	2	7	2	5	5,000	5	5,000	0	0	0	0	5,000.00	
37	SIGILUM WAX		10 ชิ้น	✓	✓	เฉพาะเจาะจง	1	6	5	5	0	5	700.00	5	700.00	0	0	0	0	3,500.00	
38	THC Test Strip 50t./box		40 test	✓	✓	เฉพาะเจาะจง	0	2	0	0	0	0	0	0	0	0	0	0	0	0.00	
39	Tube EDTA 0.5 ml (100)		100 ชิ้น	✓	✓	เฉพาะเจาะจง	16	19	20	20	0	20	275.00	20	275.00	20	275.00	20	275.00	5,500.00	
40	Tube EDTA 2.5 ml vac.		100 ชิ้น	✓	✓	เฉพาะเจาะจง	15	15	90	100	20	80	245.00	20	245.00	20	245.00	20	245.00	19,600.00	
41	TUBE EDTA 2.5 ML.		100 ชิ้น	✓	✓	เฉพาะเจาะจง	100	80	30	40	10	30	134.00	0	0	0	0	0	0	4,020.00	
42	TUBE (clot blood vac.)		100 ชิ้น	✓	✓	เฉพาะเจาะจง	100	100	50	60	5	55	224.00	40	8,960	15	3,360	0	0	12,320.00	
43	Tube NaF		100 test	✓	✓	เฉพาะเจาะจง	100	50	50	100	20	80	150.00	30	4,500	30	4,500	20	3,000	12,000.00	
44	Tube Lithium vac.		100 ชิ้น	✓	✓	เฉพาะเจาะจง	0	0	67	120	20	100	275.00	80	22,000	20	5,500	0	0	27,500.00	
45	Urine 11 P		100 test	✓	✓	เฉพาะเจาะจง	0	40	50	50	10	40	642.00	20	12,840	0	0	0	0	25,680.00	
46	Urine 10 P		100test	✓	✓	เฉพาะเจาะจง	68	0	0	0	0	0	850.00	0	0	0	0	0	0	0.00	
47	Wright Giemsa		5000ml	✓	✓	เฉพาะเจาะจง	0	0	1	2	0	2	5,000.00	1	5,000	1	5,000	0	0	10,000.00	
48	Wright Giemsa		2500 ml	✓	✓	เฉพาะเจาะจง	1	2	1	0	0	0	2,800.00	0	0	0	0	0	0	0.00	
49	Yellow Tips		1000ชิ้น	✓	✓	เฉพาะเจาะจง	11	3	9	20	3	17	500.00	10	5,000.00	0	0	0	0	8,500.00	
50	ดรัมเมท (สีเทา)		1000 ชิ้น	✓	✓	เฉพาะเจาะจง	1	3	2	2	0	2	1,300.00	0	0	0	0	0	0	2,600.00	
51	ดรัมเมท (สีเหลือง)		1 ชิ้น	✓	✓	เฉพาะเจาะจง	500	500	500	500	0	500	1.48	740.00	0	0	0	0	0	740.00	
52	Trop-I (rapid test)		20 test	✓	✓	เฉพาะเจาะจง	14	11	10	18	1	17	1,400.00	10	14,000	4	5,600	3	4,200	23,800.00	
53	Trop-I Quantitative		25 test	✓	✓	เฉพาะเจาะจง	0	4	22	20	3	17	2,434.25	6	14,606	11	26,777	0	0	41,382.25	
54	tube NaF Vac		100ชิ้น	✓	✓	เฉพาะเจาะจง	0	0	0	100	0	100	220.00	20	4,400	40	8,800	20	4,400	22,000.00	
55	Pregnancytest		100 test	✓	✓	เฉพาะเจาะจง	30	23	30	30	0	30	450.00	10	4,500	10	4,500	0	0	13,500.00	
56	DTX		100 test	✓	✓	เฉพาะเจาะจง	250	244	300	300	0	300	861.00	50	43,050	100	86,100	50	43,050	258,300.00	

รวมมูลค่าทั้งสิ้น

รวมมูลค่าทั้งสิ้น

(หมายเหตุ ขอยืนยัน)

5660วิชาการสาธารณสุขชำนาญการ

หัวหน้างานตรวจสอบควบคุมภายใน

สำนักงานสาธารณสุขจังหวัดสุพรรณบุรี

14.5.65

ภาคผนวก



คำสั่งโรงพยาบาลปากพะยูน

ที่ ๑๒๓๗ / ๒๕๖๕

เรื่อง แต่งตั้งคณะกรรมการจัดทำแผนการรับ - จ่ายเงินบำรุง

ตามระเบียบกระทรวงสาธารณสุข ว่าด้วยเงินบำรุงของหน่วยบริการในสังกัดกระทรวงสาธารณสุข พ.ศ. ๒๕๖๒ ให้หน่วยบริการจัดทำแผนรายรับรายจ่ายเงินบำรุงและเพื่อให้มีแผนเงินบำรุงที่มีประสิทธิภาพ จำนวนรายการข้อมูลในแผนรายรับ - รายจ่าย เงินบำรุง มีความถูกต้อง มีทิศทางในการดำเนินงานเป็นไปตาม แนวทางเดียวกันโรงพยาบาลปากพะยูน จึงขอแต่งตั้งคณะกรรมการ จัดทำแผนรับ - จ่ายเงินบำรุง ตามรายชื่อ ดังต่อไปนี้ ให้เป็นคณะกรรมการจัดทำ แผนการรับ - จ่ายเงินบำรุงของโรงพยาบาลปากพะยูนประกอบด้วย

๑	นายพิพัฒน์	พิพัฒน์รัตนเสรี	ผู้อำนวยการ รพ.ปากพะยูน	ประธานกรรมการ
๒	นส.นันทฉัฐ	วรภัทร์ธนาวงศ์	หัวหน้ากลุ่มงานทันตกรรม	รองประธาน
๓	นางสุภารัตน์	เขาวลิต	หัวหน้ากลุ่มงานบริหารทั่วไป	กรรมการ
๔	นส.ศุภวัฒน์	รักมาก	หัวหน้ากลุ่มงานการพยาบาล	กรรมการ
๕	นางสมร	บุญวิสูตร	หัวหน้ากลุ่มงานเภสัชกรรมและคุ้มครอง	กรรมการ
๖	นส.ฉลวย	ชีญาดา	หัวหน้ากลุ่มงานด้านบริการปฐมภูมิฯ	กรรมการ
๗	นส.มลฤดี	ต๋นต๋วง	หัวหน้ากลุ่มงานเทคนิคการแพทย์	กรรมการ
๘	นางอารมณี	หลิหลิน	นักจัดการงานทั่วไป	กรรมการ
๙	นางมีสลิน	สร้อยละเอียด	นักวิชาการพัสดุ	กรรมการ
๑๐	นางสุจิน	แท่นเกิด	หัวหน้ากลุ่มงานยุทธศาสตร์และ สารสนเทศทางการแพทย์	กรรมการ/ เลขานุการ
๑๑	นส.สุวณี	ชูสิงห์	นักวิชาการการเงินและบัญชี	กรรมการ/ผู้ช่วย เลขานุการ

มีหน้าที่ความรับผิดชอบ ดังนี้

๑. วิเคราะห์สถานการณ์ด้านการเงินการคลังของหน่วยงานบริการทุกเดือนและจัดทำสรุปรายงาน เสนอในที่ประชุมคณะกรรมการบริหารโรงพยาบาลปากพะยูน
๒. ตรวจสอบคุณภาพระบบข้อมูลทั้งในส่วนรายงานข้อมูลกิจกรรมและรายงานข้อมูล
๓. พัฒนาระบบและกลไกเฝ้าระวังสถานการณ์ด้านการเงินการคลังของหน่วยบริการให้มี ประสิทธิภาพและเชื่อถือได้

๔. รวบรวมปัญหาอุปสรรคและกำหนดทิศทางการแก้ปัญหา เพื่อพัฒนาประสิทธิภาพด้านการเงิน การคลัง
 ๕. ติดตามกำกับ ประเมินผลการดำเนินงานและรายงานต่อผู้บริหารเพื่อพิจารณา
 ๖. กำกับและประเมินประสิทธิภาพในหน่วยงานมีตนเองได้รับมอบหมาย
 ๗. ปฏิบัติหน้าที่อื่น ๆ ตามที่ได้รับมอบหมาย
- ทั้งนี้ ขอให้คณะกรรมการที่ได้รับการแต่งตั้ง ปฏิบัติหน้าที่ตามที่ได้รับมอบหมายโดยเคร่งครัด เพื่อให้บรรลุวัตถุประสงค์ตามคำสั่ง

สั่ง ณ วันที่...๗.....กันยายน พ.ศ. ๒๕๖๔

ลงชื่อ



(นายพิพัฒน์ พิพัฒน์รัตนเสรี)

นายแพทย์ชำนาญการ รักษาการในตำแหน่ง

ผู้อำนวยการโรงพยาบาลปากพะยูน

รายงานการประชุมคณะกรรมการแผนเงินบำรุงและวิเคราะห์สถานการณ์เงิน

โรงพยาบาลปากพะยูน ประจำปีงบประมาณ 2565

วันอังคาร ที่ 29 มีนาคม 65 เวลา 13.30 น.

ณ.หอประชุมโรงพยาบาลปากพะยูน

รายชื่อผู้เข้าประชุม

- | | | | |
|-----------------|-----------------|---|-------------------------|
| 1. นพ.พิพัฒน์ | พิพัฒน์รัตนเสรี | ผู้อำนวยการโรงพยาบาลปากพะยูน | ประธาน |
| 2. นส.นันทฉัฐ | วรภัทร์ธนาวงศ์ | หัวหน้ากลุ่มงานทันตกรรม | รองประธาน |
| 3. นางสุภารัตน์ | เชาวลิต | หัวหน้ากลุ่มงานบริหารทั่วไป | กรรมการ |
| 4. นส.ศุภวัทย์ | รักมาก | หัวหน้ากลุ่มงานพยาบาล | กรรมการ |
| 5. นางสมร | บุญวิสูตร | หัวหน้ากลุ่มงานเภสัชกรรม | กรรมการ |
| 6. นางอารมณ | หลี่หนูด | หัวหน้างานการเงินและบัญชี | กรรมการ |
| 7. นางมัสลิน | สร้อยละเอียด | นักวิชาการพัสดุ | กรรมการ |
| 8. นส.สุวณิ | ชูสิงห์ | นักวิชาการการเงินและบัญชี | กรรมการผู้ช่วยเลขานุการ |
| 9. นางสุจิน | แท่นเกิด | หัวหน้ากลุ่มงานประกันสุขภาพ
ยุทธศาสตร์และสารสนเทศทางการแพทย์ | กรรมการเลขานุการ |

รายชื่อผู้เข้าร่วมประชุม

ไม่มี

รายชื่อผู้ไม่มาประชุม

- | | | | |
|-------------|---------|---------|-----------|
| 1. นส. ฉลวย | ซีญาดา | กรรมการ | ติตราชการ |
| 2. นส.มลฤดี | ต้นด้วง | กรรมการ | ติตราชการ |

วาระที่ 1 ประธานแจ้งที่ประชุมทราบ

เริ่มประชุมเวลา ๑๓.๓๐ น.

นายพิพัฒน์ พิพัฒน์รัตนเสรี ผู้อำนวยการโรงพยาบาลปากพะยูน ประธานที่ประชุมเปิดประชุมและดำเนินการประชุมตามระเบียบวาระการประชุม ดังต่อไปนี้

1. Time line การส่ง planfin ปีงบประมาณ 2565 ปรับแผนการเงินครึ่งปีหลัง

Timeline การปรับแผนทางการเงินครึ่งปีหลัง PlanFin 2565

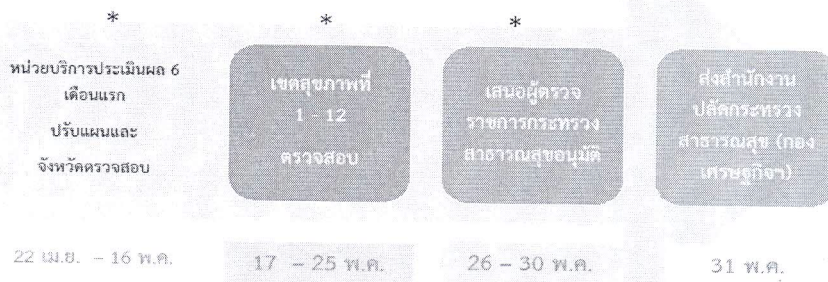

* ตรวจสอบภาพปรับได้ตามความเหมาะสม

กองเศรษฐกิจสุขภาพและหลักประกันสุขภาพ

2. แจ้งประมาณการรายรับ UC ของปีงบประมาณ 2565

	[1]	[2]	[3]	[4]=[1]+...+[3]	[5]	[6]=[4]-[5]	[7]	[8]=[6]-[7]	[9]	[10]=[8]-[9]	[11]	[12]	
ชื่อหน่วยงาน	ค่า ค ที่ จัดคำนวณ IP Dis	OP Step ladder	P&P Step ladder	ประมาณการงบ IP รวม	รวมประมาณการ รายรับทั้งหมด ค่าแรง	ปีงบประมาณ	รวมประมาณการ รายรับทั้งหมด ค่าแรง	เขตพิเศษ/ศูนย์ เดิมตาม ส.ส.	รวมประมาณการ รายรับทั้งหมด ค่าแรง รวมเงินเดิม	เงินกับ account (ต้น)	รวมประมาณการ รายรับทั้งหมด account	เงินกับ เงินเดิม	ยอดเงินที่ ปรับ/หัก
รพ. พัทลุง	1.10	87,820,058.01	17,562,344.60	290,515,336.81	395,708,740.22	267,226,770.00	128,481,970.22	0.00	128,481,970.22	0.00	128,481,970.22	0.00	94,564,382.06
รพ.กงหรา	1.30	48,283,847.06	8,855,545.44	7,774,177.92	56,113,567.22	31,491,694.00	24,620,863.22	4,158,076.34	28,779,759.76	0.00	28,779,759.76	0.00	28,779,759.76
รพ.นาบอน	1.25	44,262,530.46	6,839,243.75	12,303,488.13	63,345,662.34	40,565,045.00	24,380,617.34	0.00	24,380,617.34	0.00	24,380,617.34	0.00	24,380,617.34
รพ.ละงู	1.30	35,396,214.76	7,960,170.78	9,587,842.24	52,254,227.80	32,231,586.00	15,622,641.80	15,495,260.91	30,517,902.79	0.00	30,517,902.79	0.00	30,517,902.79
รพ.พัทลุง	1.15	68,878,427.72	13,773,595.87	21,775,767.09	114,427,890.68	74,209,096.00	40,218,794.68	0.00	40,218,794.68	0.00	40,218,794.68	0.00	36,623,724.80
รพ.ปากพะยูน	1.25	47,801,078.55	9,556,764.32	13,710,400.59	71,079,244.56	38,224,971.00	32,845,273.56	0.00	32,845,273.56	0.00	32,845,273.56	0.00	31,970,764.60
รพ.ศรีบรรพต	1.35	29,619,884.52	4,173,350.73	9,553,602.93	34,296,838.18	28,515,003.00	5,781,835.18	9,772,538.19	15,554,373.37	0.00	15,554,373.37	0.00	15,554,373.37
รพ.นาบอน	1.25	46,286,618.01	9,655,857.25	9,525,467.89	67,467,943.15	38,510,029.00	26,957,914.15	5,152,554.59	34,110,466.73	0.00	34,110,466.73	0.00	34,110,466.73
รพ.นาบอน	1.25	29,316,875.22	5,862,484.76	9,615,526.62	44,194,889.60	28,687,202.00	15,507,687.60	4,394,920.76	19,902,616.36	0.00	19,902,616.36	0.00	19,902,616.36
รพ.พัทลุง	1.30	41,058,453.19	8,212,443.49	12,091,929.27	62,372,825.95	33,737,032.00	28,635,793.95	681,113.37	29,226,907.32	0.00	29,226,907.32	0.00	29,226,907.32
รพ.สต.ฉิมพลี/วัด	1.35	30,634,507.81	6,005,899.48	9,807,347.13	45,647,844.42	20,411,941.00	25,235,903.42	0.00	25,235,903.42	0.00	25,235,903.42	0.00	23,335,046.13
		493,628,904.11	98,710,790.47	416,560,888.72	1,008,900,583.30	639,211,559.00	369,689,024.30	39,665,473.35	409,354,497.65	0.00	409,354,497.65	0.00	368,916,785.16

วาระที่ 2 รับรองรายงานการประชุม

รับรองรายงานการประชุมครั้งที่ 1 วันพฤหัสบดี ที่ 19 ตุลาคม 2564

วาระที่ 3 แจ้งเพื่อทราบ

3.1 สถานะเงินบำรุงของโรงพยาบาลปากพะยูน ณ วันที่ 28 กุมภาพันธ์ 2565

นางอารมณี หลีหนูด หัวหน้าการเงินและบัญชี แจ้งที่ประชุมทราบ สถานะการเงิน ณ วันที่ 28 กุมภาพันธ์ 2565

เงินบำรุง ณ. วันที่ 28 กุมภาพันธ์ 2565	53,442,868.16	บาท
หนี้สินและเงินรับฝาก	31,749,934.17	บาท
เงินบำรุงคงเหลือ	21,692,933.99	บาท

วาระที่ 4 วาระเพื่อพิจารณา

๔.๑ พิจารณานุมัติงบประมาณเพื่อปรับแผนการเงินครึ่งปีหลังหมวดที่ใช้จ่ายเกินวงเงินที่กำหนดไว้ในแผน Planfin ปีงบประมาณ ๒๕๖๕

๑.หมวดค่าตอบแทนปฏิบัติงานนอกเวลาราชการ

นายพิพัฒน์ พิพัฒน์รัตนเสรี ประธาน แจ้งที่ประชุมเพื่อพิจารณา เพิ่มงบประมาณในหมวดค่าตอบแทนปฏิบัติงานนอกเวลาราชการ เนื่องจากสถานการณ์โควิด๑๙ ทำให้มีผู้ป่วยโควิดมากขึ้น เจ้าหน้าที่ที่เกี่ยวข้องในการดูแลผู้ป่วยโควิด๑๙ ต้องปฏิบัติงานนอกเวลา โดยเฉพาะ ศูนย์ดูแลคนไข้โควิด๑๙ ระบบ Community Isolation/Home Isolation /และผู้ป่วยโควิด๑๙ ที่รับไว้ในโรงพยาบาล รวมถึงการคัดกรองกลุ่มเสี่ยงโควิด๑๙

นางสุภารัตน์ เขาวลิต หัวหน้ากลุ่มงานบริหารงานทั่วไป แจ้งที่ประชุมทราบ ในการเบิกเงินค่าตอบแทนปฏิบัติงานนอกเวลาราชการ ขอให้แนบหลักฐานการเบิกจ่ายให้ถูกต้องครบถ้วนตามระเบียบ เพื่อนำเสนอการตรวจสอบจากทีมตรวจสอบภายในจากสาธารณสุขเขต ๑๒

๑. ค่าวัสดุวิทยาศาสตร์ (ATK)

๒. ค่าอาหารผู้ป่วย

๓. ค่าขยะติดเชื้อ ซึ่งเกินแผนตั้งแต่ต้นปีงบประมาณ เนื่องจากผู้ป่วยโควิด๑๙ เพิ่มขึ้นอย่างรวดเร็ว

๔. ค่าวัสดุอุปกรณ์ ที่ต้องจัดซื้อเร่งด่วนที่ต้องรองรับผู้ป่วยโควิดที่เพิ่มขึ้นอย่างรวดเร็วในเดือนตุลาคม

๖๔ งานบ้านงานครัว วัสดุสำนักงาน วัสดุการแพทย์ ปรอท ถังขยะ ออกซิเจนเซต อาหารแห้ง เพื่อคนไข้ Home Isolation/ Community Isolation

มติที่ประชุม รับทราบเพื่ออนุมัติ นำเสนอคณะกรรมการบริหาร

๔.๒ พิจารณานุมัติปรับแผนรายรับรายจ่ายครึ่งปีหลัง

แผนรายรับ ปีงบประมาณ 2565

รหัส รายการ	รายการ	ประมาณการรายรับปี 2565	
		ต.ค 64 - มี.ค 65	เม.ย 65 - ก.ย 65
400	รายรับค่ารักษาUC เหม่าจ่ายรายหัว (Prepaid)	44,100,000.00	68,100,000.00
	- รายรับ UC OPD	24,000,000.00	24,000,000.00
	- รายรับ UC IPD	8,000,000.00	32,000,000.00
	- รายรับกองทุน PP	7,600,000.00	7,600,000.00
	- รายรับจากกองทุนทันตกรรม PP	-	-
	- เงินCF	4,500,000.00	4,500,000.00
	- รับสนับสนุนจากอปท.(งบโครงการ)	-	-
	- ปิดGlobal IP63	-	-

403	รายได้จากกองทุน UC อื่น	3,535,000.00	16,256,800.00
	- กองทุนPPอื่น	-	-
	- กองทุนUCเฉพาะโรคอื่น		
	- กองทุนUCอื่น(ACF64)	-	-
	- กองทุนUCวัคซีนพิษสุนัขบ้า	-	-
	- กองทุนเอดส์	100,000.00	100,000.00
	- จิตเวช	25,000.00	25,000.00
	- แพทย์แผนไทย	240,000.00	240,000.00
	- คัดกรองมะเร็งลำไส้ใหญ่		
	- วัคซีนโรค	35,000.00	35,000.00
	- งบผู้ป่วยโรคเกาต์	4,000.00	4,000.00
	- โรคเบาหวาน/ความดัน	840,000.00	840,000.00
	-รายได้งบDCCS	200,000.00	200,000.00
	-พื้นที่ผู้พิการและกายอุปกรณ์	10,000.00	100,000.00
	-ผู้สูงอายุ(LTC)	-	-
	-งบCOVID	400,000.00	14,000,000.00
	-รายได้งบDDOW	15,000.00	15,000.00
	-รายได้งบพื้นที่ด้านการแพทย์	96,000.00	50,000.00

	- รายได้งบประมาณ	-	-
	- งบค่ายาโคฟีโดเจล	20,000.00	20,000.00
	-รายได้งบDANC	300,000.00	627,800.00
	-รายได้QOF	950,000.00	-
	-รายได้งบ43เพิ่ม	300,000.00	-
	-รายได้ตามผลงานอื่น ๆ		-

422	รายได้ค่าบริการสิทธิประกันสังคม เรียกเก็บ	4,380,000.00	6,480,000.00
	- ในเครือข่าย OPD	250,000.00	250,000.00
	- ในเครือข่าย IPD	150,000.00	1,000,000.00
	- นอกเครือข่าย OPD	650,000.00	900,000.00
	- นอกเครือข่าย IPD	3,000,000.00	4,000,000.00
	รายได้กองทุนประกันสังคม ๗๒ ชม.	300,000.00	300,000.00
	รายได้ค่าบริการประกันสังคมกองทุน ทดแทน	30,000.00	30,000.00

434	รายได้สิทธิอื่นๆ	1,500,000.00	1,700,000.00
	-รายได้สิทธิอปท.OPD	1,000,000.00	1,000,000.00
	- รายได้สิทธิอปท. IPD	500,000.00	700,000.00

ปรับแผนรายจ่ายครึ่งปีหลัง

รหัส รายการ	รายการ	ประมาณการรายจ่ายปี 2565	
		ต.ค 64 - มี.ค 65	เม.ย 65 - ก.ย 65
514	ค่าตอบแทนฉบับ 5	13,762,000.00	16,762,000.00
	ค่าตอบแทนพยาบาลบำนาญเด็ก	600,000.00	600,000.00
	ค่าตอบแทนเจ้าหน้าที่	7,000,000.00	10,000,000.00
	ค่าตอบแทนฉบับ 4,6	-	-
	ค่าตอบแทนฉบับ 11	6,162,000.00	6,162,000.00
	แพทย์	-	-
	ทันตแพทย์	-	-
	เภสัช	-	-
	อื่น ๆ (ค่าชั้นสูตรพลิกศพ)	-	-
	ค่าใช้จ่ายยงบวัสดุและค่าใช้สอย		
531	ค่าวัสดุเภสัช วัสดุการแพทย์ วัสดุทัน ตกรรม	3,700,000.00	5,200,000.00
	**วัสดุเภสัชกรรม	350,000.00	350,000.00
	**วัสดุการแพทย์	3,000,000.00	4,500,000.00
	**วัสดุทันตกรรม	350,000.00	350,000.00
532	ค่าวัสดุวิทยาศาสตร์และการแพทย์	1,500,000.00	5,000,000.00
533	ค่าวัสดุอื่น	1,930,000.00	5,730,000.00
	วัสดุสำนักงาน	500,000.00	600,000.00
	วัสดุเชื้อเพลิง	500,000.00	600,000.00
	วัสดุไฟฟ้า	60,000.00	60,000.00
	วัสดุคอมพิวเตอร์	250,000.00	250,000.00
	วัสดุงานบ้านงานครัว	500,000.00	4,000,000.00
	วัสดุบริโภค		
	วัสดุเครื่องแต่งกาย	50,000.00	50,000.00
	วัสดุก่อสร้าง	20,000.00	20,000.00
	วัสดุเกษตร		
	วัสดุซ่อมบำรุง,เกษตร,กีฬา	50,000.00	150,000.00
	วัสดุโฆษณา		

541	ค่าจ้างเหมาบริการ	6,186,900.00	10,158,900.00
	-ค่าจ้างเหมาลูกจ้างทั่วไป	876,000.00	1,200,000.00
	-ค่าจ้างเหมารักษาสวนหย่อม	-	-
	-ค่าจ้างเหมาบำรุงรักษา เครื่องปรับอากาศ	-	-
	-ค่าจ้างเหมาบำรุงรักษาเครื่องมือ แพทย์	12,000.00	60,000.00
	- ค่าจ้างเหมาทำความสะอาด	504,000.00	504,000.00
	-ค่าจ้างเหมาอาหารผู้ป่วย	1,200,000.00	2,200,000.00
	-ค่าจ้างเหมากำจัดขยะติดเชื้อ	150,000.00	900,000.00
	- ค่าจ้างตรวจห้องปฏิบัติการ	700,000.00	2,000,000.00
	-ค่าจ้างเหมาบริการอื่น	100,000.00	650,000.00
	- ค่าเช่าเครื่องคอมพิวเตอร์	438,300.00	438,300.00
	-ค่าเช่าเหมาเครื่องเอกซเรย์,เครื่อง แลป	2,206,600.00	2,206,600.00

542	ค่าซ่อมแซมและบำรุงรักษา	1,423,000.00	1,573,000.00
	- ค่าซ่อมแซมอาคารและสิ่งปลูก สร้าง	100,000.00	100,000.00
	- ค่าซ่อมครุภัณฑ์สำนักงาน	60,000.00	60,000.00
	- ค่าซ่อมครุภัณฑ์งานบ้านงาน ครัว	-	-
	- ค่าซ่อมครุภัณฑ์ยานพาหนะ	200,000.00	300,000.00
	- ค่าซ่อมครุภัณฑ์ไฟฟ้า	3,000.00	3,000.00
	- ค่าซ่อมครุภัณฑ์อื่น	10,000.00	10,000.00
	- ค่าซ่อมครุภัณฑ์การแพทย์	50,000.00	100,000.00
	- ค่าซ่อมครุภัณฑ์คอมพิวเตอร์		
	- ค่าซ่อมครุภัณฑ์งบค่าเสื่อม		
	- ค่าใช้สอยอื่น ๆ	1,000,000.00	1,000,000.00

544	ค่าสาธารณูปโภค	2,005,000.00	2,215,000.00
	๒.๓.๑ ค่าไฟฟ้า	1,800,000.00	2,000,000.00
	๒.๓.๒ ค่าน้ำประปา	20,000.00	30,000.00
	๒.๓.๓ ค่าโทรศัพท์	60,000.00	60,000.00
	๒.๓.๔ ค่าไปรษณีย์และขนส่ง	25,000.00	25,000.00
	๒.๓.๕ ค่าบริการสื่อสารและ โทรคมนาคม	100,000.00	100,000.00
545	ค่าใช้จ่ายในการตามจ่าย	5,700,000.00	5,900,000.00
	-ตามจ่ายในจังหวัด	2,500,000.00	2,500,000.00
	-ตามจ่ายต่างจังหวัด,ต่าง สังกัดสป.	3,200,000.00	3,400,000.00

มติที่ประชุม คณะกรรมการแผนเงินบำรุงมีมติให้จัดทำ planfin ปีงบประมาณ 2565 ตามกรอบ
วงเงินที่กำหนด

วาระที่ 5 วาระอื่น ๆ

ไม่มี

ปิดการประชุม เวลา 16.30.00 น

ลงชื่อ.....

(นางสุจิน แทนเกิด)

ผู้จัดรายงานการประชุม

ลงชื่อ.....

(นายพิพัฒน์ พิพัฒน์รัตนเสรี)

ประธานที่ประชุม