



ที่ พท ๐๐๓๒.๐๑๑/ ๓๑๘๑

สำนักงานสาธารณสุขจังหวัดพัทลุง  
ถนนราเมศวร์ พท. ๙๓๐๐๐

พศศิกายน ๒๕๖๔

เรื่อง อนุมัติแผนบริหารเงินนอกงบประมาณประเภทเงินบำรุง ปีงบประมาณ ๒๕๖๕

เรียน ผู้อำนวยการโรงพยาบาลปากพะยูน

อ้างถึง หนังสือ โรงพยาบาลปากพะยูน ที่ พท ๐๐๓๒.๓๐๑.๔/๑๖๗๘ ลงวันที่ ๒๘ ตุลาคม ๒๕๖๔

สิ่งที่ส่งมาด้วย แผนบริหารเงินนอกงบประมาณประเภทเงินบำรุง ปีงบประมาณ ๒๕๖๕ จำนวน ๑ ชุด

ตามหนังสือที่อ้างถึง โรงพยาบาลปากพะยูน เสนอขออนุมัติแผนบริหารเงินนอกงบประมาณประเภทเงินบำรุง ปีงบประมาณ ๒๕๖๕ ของโรงพยาบาลปากพะยูน เพื่อให้สำนักงานสาธารณสุขจังหวัดพัทลุง ตรวจสอบ และพิจารณาอนุมัติแผนฯ ดังกล่าว ความละเอียดทราบแล้วนั้น

ในการนี้ สำนักงานสาธารณสุขจังหวัดพัทลุง ได้ดำเนินการตรวจสอบรายการขออนุมัติแผนบริหารเงินนอกงบประมาณประเภทเงินบำรุง ปีงบประมาณ ๒๕๖๕ ของโรงพยาบาลปากพะยูน ดังกล่าวข้างต้น และพิจารณาอนุมัติแล้ว รายละเอียดตามสิ่งที่ส่งมาด้วยแล้ว

จึงเรียนมาเพื่อทราบ และแจ้งผู้เกี่ยวข้องดำเนินการต่อไป

ขอแสดงความนับถือ

เรียน ผู้อำนวยการโรงพยาบาลปากพะยูน

เพื่อโปรดทราบ

เพื่อโปรดพิจารณา

เห็นควรแจ้ง งานปกครอง

นางสุภารัตน์ เชาวลิศ

นักจัดการงานทั่วไปปฏิบัติการ

หัวหน้าฝ่ายบริหารทั่วไป

งานตรวจสอบและควบคุมภายใน

โทร. ๐๗๔ ๖๑๓ ๑๒๗ ต่อ ๔๐๗

โทรสาร. ๐๗๔ ๖๑๒ ๓๔๔

(นายดุขฎิ คงตระกูลทรัพย์)  
นายแพทย์สาธารณสุขจังหวัดพัทลุง

(นายแพทย์พิพัฒน์ พิพัฒน์รัตนเสรี)  
นายแพทย์ชำนาญการ รักษาการในตำแหน่ง  
ผู้อำนวยการโรงพยาบาลปากพะยูน



ที่ พท.๐๐๓๒.๓๐๘.๔/๑๖๗๙

สำนักงานสาธารณสุขจังหวัดพัทลุง

เลขที่รับ 016814

วันที่รับ 29 ต.ค. 2564

โรงพยาบาลปากพะยูน  
อำเภอปากพะยูน จังหวัดพัทลุง

๙๓๑๒๐

๒๙ ตุลาคม ๒๕๖๔

เรื่อง ขออนุมัติแผนบริหารเงินนอกงบประมาณประเภทเงินบำรุง

เรียน นายแพทย์สาธารณสุขจังหวัดพัทลุง

งานตรวจสอบและควบคุมภายใน
เลขที่รับ 1482
วันที่ 29 ต.ค. 2564
เวลา 14.25 น.
ผู้รับ [Signature]

สิ่งที่ส่งมาด้วย แผนบริหารเงินนอกงบประมาณประเภทเงินบำรุงประจำปีงบประมาณ ๒๕๖๕ จำนวน ๑ ชุด

ตามที่ สำนักงานสาธารณสุขจังหวัดพัทลุง กำหนดให้หน่วยบริการจัดทำแผนเงินนอกงบประมาณประเภทเงินบำรุง ประจำปีงบประมาณ ๒๕๖๕ เพื่อใช้เป็นแนวทางในการดำเนินงานตามความเหมาะสมและจำเป็น

ในการนี้โรงพยาบาลปากพะยูน สำนักงานสาธารณสุขจังหวัดพัทลุง ได้จัดทำแผนเงินนอกงบประมาณประเภทเงินบำรุง ประจำปีงบประมาณ ๒๕๖๕ โดยได้กำหนดกรอบงบประมาณตามความเหมาะสมและจำเป็นเป็นที่เรียบร้อยแล้ว รายละเอียดตามสิ่งที่ส่งมาด้วย

จึงเรียนมาเพื่อโปรดพิจารณาและดำเนินการต่อไป

เรียน นายแพทย์สาธารณสุขจังหวัดพัทลุง

( ) เพื่อโปรดทราบ

(✓) เพื่อโปรดพิจารณา *ตกลงพร้อมทุกข้อแล้ว*

( ) เห็นควร *จัดทำแผนเงินบำรุง*

- *เห็นตรงกันดี*

- *ไม่ติดคาทงอนุมัติ แผนเงินบำรุง*

ขอแสดงความนับถือ

*at*

( นายพิพัฒน์ พิพัฒน์รัตนเสรี )

นายแพทย์ชำนาญการ รักษาการในตำแหน่ง  
ผู้อำนวยการโรงพยาบาลปากพะยูน

(นายโชติ ช่วยเนียม)

นักวิชาการสาธารณสุขชำนาญการ  
หัวหน้างานตรวจสอบและควบคุมภายใน

สำนักงานสาธารณสุขจังหวัดพัทลุง

โทร.๐๗๔ ๖๙๙๕๘๙ 1 พ.ย. ๖4

*[Signature]*

(นายดุขฎิ คงตระกูลทรัพย์)  
นายแพทย์สาธารณสุขจังหวัดพัทลุง

๒๒ พ.ย. ๒๕๖๔

*[Signature]*  
2/11/64





แผนบริหารเงินนอกงบประมาณ ประเภทเงินบำรุง

ปีงบประมาณ ๒๕๖๕

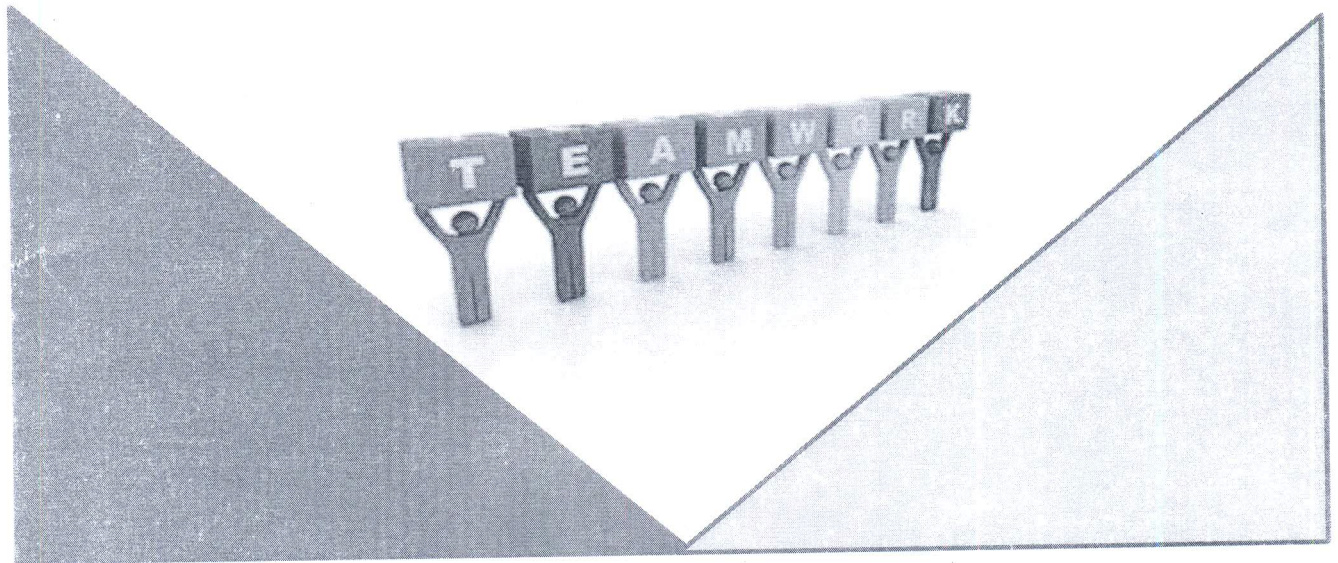

โรงพยาบาลปากพะยูน อำเภอปากพะยูน จังหวัดพัทลุง

สำนักงานสาธารณสุขจังหวัดพัทลุง

## คำนำ

แผนบริหารเงินนอกงบประมาณ ประเภทเงินบำรุง โรงพยาบาลปากพะยูน ฉบับนี้จัดทำขึ้นเพื่อกำหนดแนวทางและวางแผนการจัดซื้อจัดจ้างวัสดุ ครุภัณฑ์ ของโรงพยาบาลปากพะยูน และใช้เป็นกรอบแนวทางและเครื่องมือในการติดตามประเมินผลการดำเนินงาน ภายใต้ทิศทางพัฒนายุทธศาสตร์การพัฒนาสาธารณสุขของโรงพยาบาลปากพะยูน พ.ศ. 2564 – 2566 ประกอบด้วยวิสัยทัศน์ เข้มมุ่ง พันธกิจ ค่านิยม และกลยุทธ์ เพื่อการพัฒนาที่ตอบรับตัวชี้วัดตามยุทธศาสตร์ ซึ่งได้มีการกำหนดแผนงาน/ โครงการ ตัวชี้วัด เป้าหมาย ผลผลิต และผลลัพธ์ โดยวงเงินงบประมาณในการปฏิบัติราชการจะสอดคล้องกับการจัดสรรเงินงบประมาณรายจ่ายประจำปีงบประมาณ พ.ศ. 2565 และงบประมาณอื่น ๆ ที่ได้รับจัดสรรตามภารกิจหลัก และกิจกรรมด้านสาธารณสุข

โรงพยาบาลปากพะยูน หวังเป็นอย่างยิ่งว่าแผนปฏิบัติราชการประจำปีงบประมาณ 2565 ของโรงพยาบาลปากพะยูนฉบับนี้ จะเป็นเครื่องมือในการนำหน่วยงานไปสู่การปฏิบัติในภารกิจด้านต่าง ๆ เกิดผลสัมฤทธิ์ที่ดี บรรลุเป้าประสงค์ วิสัยทัศน์ และเป้าหมายที่กำหนดไว้ สามารถแก้ปัญหาสาธารณสุขในพื้นที่ได้ ส่งผลให้ประชาชนในอำเภอปากพะยูนมีสุขภาพดีถ้วนหน้า และผลการปฏิบัติงานบรรลุเป้าหมายสอดคล้องกับนโยบายของจังหวัดพัทลุง กระทรวงสาธารณสุขและของรัฐบาล

โรงพยาบาลปากพะยูน

ตุลาคม 2564



## สารบัญ

เนื้อเรื่อง	หน้า
คำนำ	
สารบัญ	
Flow Chart กระบวนการจัดแผนเงินบำรุง	
ตารางที่ 1 สถานะเงินบำรุงของหน่วยบริการ	1
ตารางที่ 2 เพดานรายรับ รายจ่ายเงินบำรุง	3
ตารางที่ 3 สถิติรายรับรายจ่ายเงินบำรุงย้อนหลัง 10 ปี	4
ประมาณการรายรับปีงบประมาณ 2565	5
ประมาณการรายจ่ายปีงบประมาณ 2565	8
แผนงบลงทุน	12
แผนการจัดซื้อวัสดุทันตกรรม	13
แผนการจัดซื้อวัสดุวิทยาศาสตร์การแพทย์	17
แผนงานโครงการประจำปีงบประมาณ 2564	21
<b>ภาคผนวก</b>	
คำสั่งคณะกรรมการจัดทำแผนการรับ – จ่ายเงินบำรุง	
รายงานการประชุมคณะกรรมการจัดทำแผนเงินบำรุง	

Flow Chart กระบวนการจัดแผนเงินบำรุง โรงพยาบาลปากพะยูน

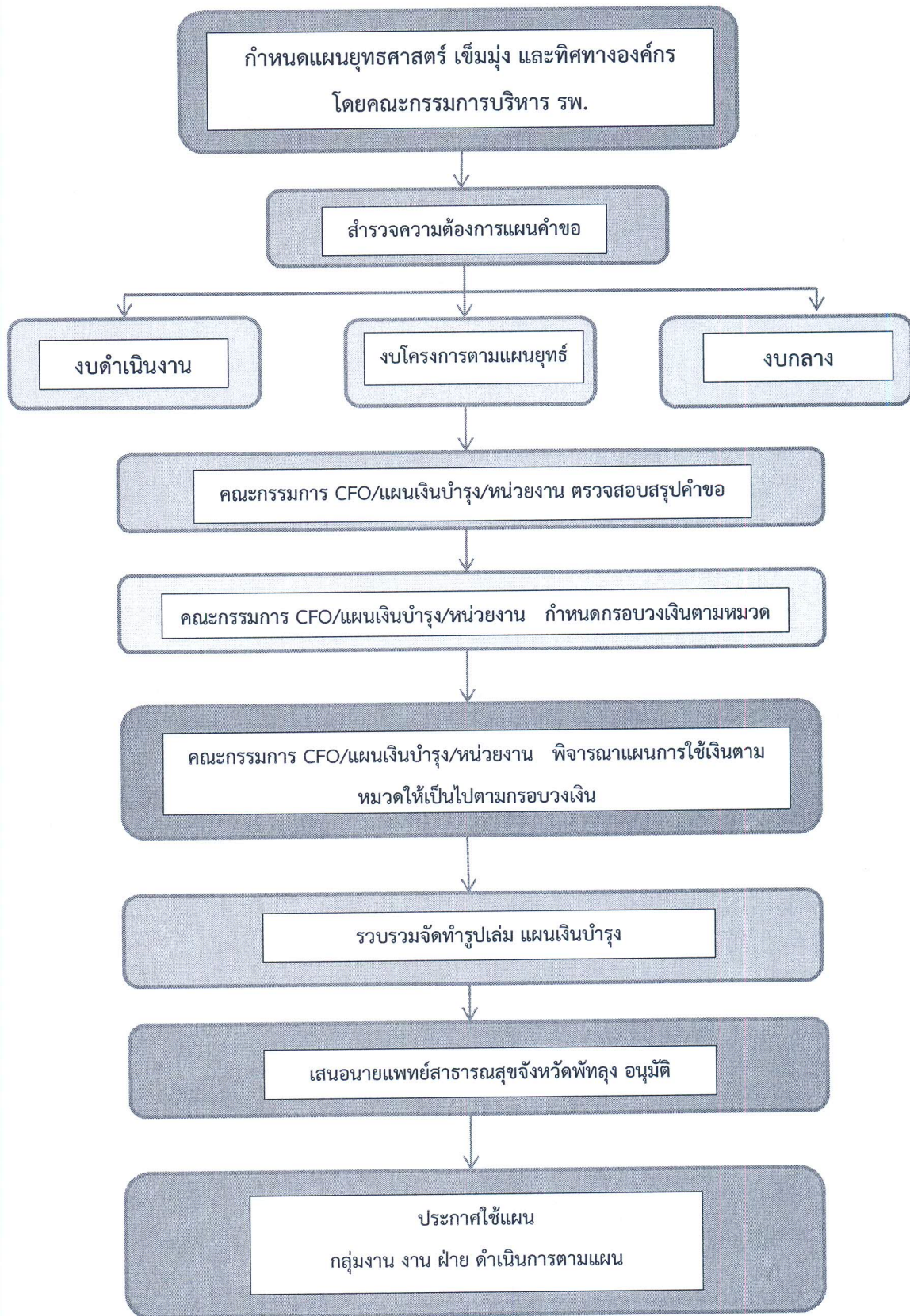

## ทิศทางการพัฒนาของโรงพยาบาลปากพะยูน

### ค่านิยม ( Core Value )

#### P A K Y UN

P	Policy	= นโยบาย คือ การใช้วิสัยทัศน์เป็นทิศทางในการบริหารโรงพยาบาล เชื่อมต่อกระบวนการเพื่อบรรลุเป้าหมายของโรงพยาบาล
A	Agility	= ทิศทางนำ คือ การบริหารมีความไวในการปรับทิศทางทั้ง speed และ Flexible ตามทิศทางของกระทรวง ตามความต้องการของ Customer & stakeholder ความสามารถในการปรับตัว/ความยืดหยุ่น
K	Knowledge	= บุคลากรต้องมีความรู้ความสามารถตามมาตรฐานวิชาชีพ และมี การทำงานเป็นทีมภายใต้วิชาการที่ทันสมัย ( Professional Ethic & Teamwork )
Y	Your family	= การมุ่งเน้นผู้ป่วยและครอบครัวให้บริการโดยมุ่งเน้นการตอบสนอง ความต้องการสำคัญสถานะสุขภาพของผู้ป่วย ครอบครัวและชุมชน ผู้รับ ผล customer Focus , customer health community responsibility )
UN	Union Information	= การนำข้อมูลสารสนเทศไปใช้เพื่อการพัฒนาและการจัดการความรู้

### วิสัยทัศน์ ( Vision )

เป็นโรงพยาบาลคุณภาพ ชุมชนสุขภาพดี เจ้าหน้าที่มีความสุข

### เข็มมุ่ง

1. ความปลอดภัยในการดูแลผู้ป่วย
2. เพิ่มประสิทธิภาพในด้านการเงินการคลัง

### พันธกิจ ( Mission )

1. พัฒนาระบบบริการสุขภาพแบบองค์รวมครอบคลุมสี่มิติอย่างมีคุณภาพและได้มาตรฐาน
2. พัฒนาบริหารจัดการระบบสุขภาพให้มีประสิทธิภาพ
3. ส่งเสริมให้ภาคีเครือข่ายมีส่วนร่วมในการจัดระบบบริการสุขภาพ

### ความสามารถเฉพาะขององค์กร

การดูแลผู้ป่วยโรคเรื้อรัง ( NCD ) ในรูปแบบเครือข่าย



## ยุทธศาสตร์หลัก

1. การพัฒนาคุณภาพบริการ
2. ส่งเสริมการมีส่วนร่วมของภาคีเครือข่ายในการดูแลสุขภาพของประชาชน
3. พัฒนาระบบเทคโนโลยีสารสนเทศ
4. พัฒนาระบบบริหารจัดการ
5. การจัดการเครือข่ายบริการสุขภาพสู่องค์กรการเรียนรู้

## เป้าประสงค์ ( Goal )

1. เครือข่ายบริการคุณภาพได้รับการรับรองมาตรฐาน
2. ประชาชนมีสุขภาพดีและดูแลตัวเองได้ภายใต้ระบบหลักประกันสุขภาพถ้วนหน้า
3. ประชาชนและองค์กรทุกภาคส่วนมีส่วนร่วมในการจัดการสุขภาพและบูรณาการเทคโนโลยีด้านสุขภาพได้เหมาะสมตามภาวะสังคม
4. ระบบบริหารจัดการมีประสิทธิภาพและมีการกระจายอำนาจอย่างเหมาะสม

ตารางที่ 1 สถานะเงินบำรุงหน่วยบริการ

สถานะเงินบำรุงโรงพยาบาลปากพะยูน ณ. 30 กันยายน 2564

รายการ	จำนวนเงิน	ส.ต.
<b>เงินคงเหลือตามบัญชีเงินฝาก/เงินสด</b>		
เงินสด	690.00	-
เงินฝากบัญชี...คลังจังหวัด.....	879,484.80	-
เงินฝากบัญชี..926-1-01807-6....	5,354,474.79	-
เงินฝากบัญชี...926-0-15305-0....	25,644.27	-
เงินฝากบัญชี...926-0-39325-6....	457,749.54	-
เงินฝากบัญชี....014452345996.....	9,612,415.20	-
เงินฝากบัญชี....014452396476.....	180.86	-
เงินฝากบัญชี....020130539083.....	3,142.24	-
ลูกหนี้เงินยืม	24,690.00	-
<b>รวมเงินบำรุง ณ 30 กันยายน 2564</b>	<b>16,358,471.70</b>	<b>-</b>
<b>หนี้สินและเงินรับฝาก</b>		
เจ้าหนี้การค้า	10,858,764.78	-
เจ้าหนี้การค้าเวชภัณฑ์มีใบยาและวัสดุการแพทย์	1,807,447.95	-
เจ้าหนี้การค้าวัสดุวิทยาศาสตร์และการแพทย์	1,348,929.07	-
เจ้าหนี้การค้าวัสดุอื่น	975,257.72	-
เจ้าหนี้การค้าอื่น	932,507.64	-
เจ้าหนี้ครุภัณฑ์	307,150.00	-
เจ้าหนี้วัสดุเภสัชกรรม	232,821.50	-
เจ้าหนี้วัสดุทันตกรรม	234,109.00	-
เจ้าหนี้เงินบริจาค	12,500.00	-
เจ้าหนี้บงลงทุนUC	-	-
ค่าสาธารณูปโภคค้างจ่าย	384,495.69	-
เจ้าหนี้ค่ารักษาแรงงานต่างด้าว		-

ตรวจถูกต้องแล้ว

  
(นายโชติ ช้วยเนียม)

นักวิชาการสาธารณสุขชำนาญการ  
หัวหน้างานตรวจสอบและควบคุมภายใน  
สำนักงานสาธารณสุขจังหวัดพัทลุง

เจ้าหน้าที่รักษาตามจ่ายในจังหวัด	650,250.00	-
เจ้าหน้าที่รักษาตามจ่ายต่างจังหวัด	-	-
เจ้าหน้าที่รักษาต่างสังกัด สป.	1,800.00	-
เจ้าหน้าที่ค่าสิ่งส่งตรวจ,ค่าตรวจแลป	271,925.33	-
รายได้กองทุนUCรอรับรู้	75,199.35	-
ค่าตอบแทนค้ำจ่าย	3,024,755.00	-
ค่าใช้จ่ายโครงการ P&P ค้ำจ่าย	<u>8,850.00</u>	-
เงินรับฝากงบลงทุน UC	-	-
เงินรับฝากสอ.(รายได้แผ่นดิน เงินมัดจำ ภาษี เงินประกันสังคม ประกันสัญญา)	255,170.71	-
เงินรับฝากสอ.(เงินวัสดุ,FC,ตามผลงาน)	388,695.98	-
<b>รวมหนี้สินและเงินรับฝาก</b>	<b>21,770,629.72</b>	<b>-</b>
เงินบำรุงคงเหลือ	-	5,412,158.02
หัก เงินฝากคลัง ลูกหนี้เงินยืม	904,174.80	-
<b>เงินบำรุงคงเหลือสุทธิ ณ 30 กันยายน 2564</b>	<b>-</b>	<b>6,316,332.82</b>

ตรวจถูกต้องแล้ว

  
(นายโชติ ช่วยเนียม)

นักวิชาการสาธารณสุขชำนาญการ  
หัวหน้างานตรวจสอบและควบคุมภายใน  
สำนักงานสาธารณสุขจังหวัดพัทลุง



ตารางที่ 2 เพดานรายรับ - รายจ่ายเงินบำรุง  
กำหนดเพดาน รายรับ - รายจ่ายเงินบำรุงปีงบประมาณ 2565 โรงพยาบาลปากพะยูน

ลำดับ	รายการ	ประมาณการ		หมายเหตุ
		ตามแผนปี 2565	ความ ต้องการขอ สนับสนุน	
๑	เงินบำรุงคงเหลือยกมา (ณ วันที่ 30 กันยายน 2564.)	16,358,471.70		1. กรณีหน่วยงานมีเงินบำรุงคงเหลือสุทธิในปีเป็นลบ ให้ใส่จำนวนตัวเลขไว้ในช่องความต้องการสนับสนุน และไม่ต้องนำมารวมผูกพันมาหักออกจาก ประมาณการรายรับในปี
๒	หนี้สินและเงินรับฝาก	21,770,629.72		
๓	เงินคงเหลือสุทธิยกมา	- 6,316,332.82		
๔	ประมาณการรายรับปีงบประมาณ 2565	74,960,295.72		2. กรณีหน่วยงานที่ยียอดสุทธิคงเหลือเป็นบวก ให้นำเงินคงเหลือสุทธิรวมกับประมาณการรายรับ ทั้งปีด้วย เพื่อเป็นฐานในการประมาณค่าใช้จ่ายในปี
๕	ประมาณการเงินคงเหลือสุทธิ	74,960,295.72		3+4 กรณีมีเงินคงเหลือสุทธิเป็นบวก (เงินบำรุงเป็นลบไม่นำมาหักจาก ประมาณการรายรับ )
๖	เพดานรายจ่ายงบประมาณ	67,464,266.15		ไม่เกิน 90 % ของงบประมาณคงเหลือ (จ่ายจริง 66,586,488)
๗	เพดานรายจ่ายงบลงทุนเงินบำรุง	4,872,419.22		ไม่เกิน 6.5 % ของงบประมาณคงเหลือ (จ่ายจริง 4,707,295.72 )
๘	งบกลาง(สำรองจ่ายกรณีทดแทนชำระหนี้หรือมีเหตุจำเป็น)	2,623,610.35		ไม่เกิน 3.5 % ของงบประมาณคงเหลือ

หมายเหตุ ช่องความต้องการสนับสนุน กรณีที่มีความจำเป็นพิเศษทดแทนการขาดสภาพคล่องที่เรื้อรัง

(นายชาติ ช่วยนิยม)

นักวิชาการสาธารณสุขชำนาญการ  
หัวหน้างานตรวจสอบและควบคุมภายใน  
สำนักงานสาธารณสุขจังหวัดพัทลุง

(นายดุขุฎี คงตระกูลทรัพย์)  
นายแพทย์สาธารณสุขจังหวัดพัทลุง

ตารางที่ 3 สถิติรายรับ - รายจ่ายเงินบำรุงย้อนหลัง 10 ปี

สถิติรายรับ รายจ่ายเงินบำรุงโรงพยาบาลปากพะยูน

ปีงบประมาณ	ยอดยกมา	รายรับ	เพิ่ม/ลด(%)	รายจ่าย	เพิ่ม/ลด(%)	เงินบำรุงคงเหลือ	หมายเหตุ
2554	3,642,645.57	67,184,038.94	135.97	58,010,684.57	112.86	12,815,999.94	
2555	12,815,999.94	58,100,742.74	86.48	59,609,806.01	102.76	11,306,936.67	
2556	11,306,936.67	55,829,494.41	96.09	56,447,331.64	94.69	10,689,099.44	
2557	10,689,099.44	80,123,856.82	143.52	59,885,147.49	106.09	30,927,808.77	
2558	30,927,808.77	60,495,809.90	75.50	56,440,776.65	94.25	34,982,842.02	
2559	34,982,842.02	59,952,868.08	99.10	68,622,299.95	121.58	26,313,410.15	
2560	26,313,410.15	63,732,119.29	106.30	78,648,962.17	114.61	11,396,567.27	
2561	11,396,567.27	68,440,017.89	107.39	70,812,487.77	90.04	9,024,097.39	
2562	9,024,097.39	72,292,223.64	105.63	67,979,736.94	96.00	13,336,584.09	
2563	13,336,584.09	71,901,485.14	99.46	72,011,958.11	105.93	13,226,111.12	
2564	13,226,111.12	70,593,107.01	98.18	67,460,746.43	93.68	16,358,471.70	

ตรวจสอบถูกต้องแล้ว

  
(นายไชติ ชัยนิยม)

นักวิชาการสาธารณสุขชำนาญการ  
หัวหน้างานตรวจสอบและควบคุมภายใน  
สำนักงานสาธารณสุขจังหวัดพัทลุง

ประมาณการ รายรับปีงบประมาณ 2565 ( ต.ค 64 – ก.ย 65) รพ.ปากพะยูน

รหัส รายการ	รายการ	ประมาณการรายรับปี 2565	
		บาท	สต.
400	รายรับค่ารักษาUC เหม่าจ่ายรายหัว (Prepaid)	44,100,000.00	-
	- รายรับ UC OPD	24,000,000.00	
	- รายรับ UC IPD	8,000,000.00	
	- รายรับกองทุน PP	7,600,000.00	
	- รายรับจากกองทุนทันตกรรม PP	-	
	- เงินCF	4,500,000.00	
	- รับผิดชอบจากอปท.(งบโครงการ)	-	
	- ปิดGlobal IP63	-	
401	รายได้จากการเรียกเก็บ UC	1,050,000.00	-
	-OP บริการเฉพาะ	700,000.00	
	-IP บริการเฉพาะ	300,000.00	
	-OPD นอกเครือข่ายในจังหวัด	50,000.00	
	- IPD นอกเครือข่ายในจังหวัด	-	
	- OPD นอกเครือข่ายต่างจังหวัด	-	
	- IPD นอกเครือข่ายต่างจังหวัด	-	
402	รายได้งบลงทุน UC	4,141,295.72	-
403	รายได้จากกองทุน UC อื่น	3,535,000.00	-
	- กองทุนPPอื่น	-	
	- กองทุนUCเฉพาะโรคอื่น		
	- กองทุนUCอื่น(ACF64)	-	
	- กองทุนUCวัคซีนพิษสุนัขบ้า	-	
	- กองทุนเอดส์	100,000.00	
	- จิตเวช	25,000.00	
	- แพทย์แผนไทย	240,000.00	
	- คัดกรองมะเร็งลำไส้ใหญ่		
	- วัคซีนโรค	35,000.00	
	- งบผู้ป่วยโรคเกาต์	4,000.00	
	- โรคเบาหวาน/ความดัน	840,000.00	
	-รายได้งบDCCS	200,000.00	

ตรวจถูกต้องแล้ว

  
(นายโชติ ช่วยเนียม)

นักวิชาการสาธารณสุขชำนาญการ  
หัวหน้างานตรวจสอบและควบคุมภายใน  
สำนักงานสาธารณสุขจังหวัดพัทลุง



	-ฟื้นฟูผู้พิการและกายอุปกรณ์	10,000.00	
	-ผู้สูงอายุ(LTC)	-	
	-งบCOVID	400,000.00	
	-รายได้งบDDOW	15,000.00	
	-รายได้งบฟื้นฟูด้านการแพทย์	96,000.00	
	- รายได้งบทันตกรรม	-	
	- งบค่ายาโคฟีโดเจล	20,000.00	
	-รายได้งบDANC	300,000.00	
	-รายได้QOF	950,000.00	
	-รายได้งบ43เพิ่ม	300,000.00	
	-รายได้ตามผลงานอื่น ๆ		
411	รายได้ค่ารักษาสิทธิต้นสังกัด	10,000.00	-
	- รายได้ค่ารักษาสิทธิต้นสังกัด OPD	-	
	- รายได้ค่ารักษาสิทธิต้นสังกัด IPD	10,000.00	
412	รายได้ค่ารักษาสิทธิข้าราชการ	12,000,000.00	-
	- รายได้ค่ารักษาสิทธิข้าราชการ OPD	9,000,000.00	
	- รายได้ค่ารักษาสิทธิข้าราชการ IPD	3,000,000.00	
421	รายได้สิทธิประกันสังคมจากเหมาจ่ายรายหัว	-	-
422	รายได้ค่ารักษาสิทธิประกันสังคมเรียกเก็บ	4,380,000.00	-
	- ในเครือข่าย OPD	250,000.00	
	- ในเครือข่าย IPD	150,000.00	
	- นอกเครือข่าย OPD	650,000.00	
	- นอกเครือข่าย IPD	3,000,000.00	
	รายได้กองทุนประกันสังคม ๗๒ ชม.	300,000.00	
	รายได้ค่ารักษาประกันสังคมกองทุนทดแทน	30,000.00	
431	รายได้ค่ารักษาสิทธิ พรบ.	350,000.00	-
	- รายได้ค่ารักษาสิทธิ พรบ. OPD	200,000.00	
	- รายได้ค่ารักษาสิทธิ พรบ. IPD	150,000.00	
432	รายได้สิทธิแรงงานต่างด้าว	10,000.00	-
	- รายได้สิทธิแรงงานต่างด้าว OPD	10,000.00	
	- รายได้สิทธิแรงงานต่างด้าว IPD	-	
433	รายได้สิทธิบุคคลไร้สถานะ	15,000.00	-

ตรวจถูกต้องแล้ว

(นายโชติ ช่วยเนียม)

นักวิชาการสาธารณสุขชำนาญการ  
หัวหน้างานตรวจสอบและควบคุมภายใน  
สำนักงานสาธารณสุขจังหวัดพัทลุง

	- รายได้สิทธิบุคคลไร้สถานะ OPD	15,000.00	
	- รายได้สิทธิบุคคลไร้สถานะ IPD	-	
434	รายได้สิทธิอื่นๆ	1,500,000.00	-
	- รายได้สิทธิอปท. OPD	1,000,000.00	
	- รายได้สิทธิอปท. IPD	500,000.00	
435	รายได้ชำระเงินเอง	2,070,000.00	-
	- ค่าธรรมเนียม UC	270,000.00	
	- ค่ารักษาพยาบาลชำระเงินเอง OPD	1,000,000.00	
	- ค่ารักษาพยาบาลชำระเงินเอง IPD	500,000.00	
	- ค่าไปรับรองแพทย์	300,000.00	
436	รายได้สิทธิ กทม.	46,000.00	-
	- รายได้สิทธิ กทม. OPD	40,000.00	
	- รายได้สิทธิ กทม. IPD	6,000.00	
491	รายได้อื่นๆ	1,753,000.00	-
	- ดอกเบี้ย	50,000.00	
	- รับบริจาค	300,000.00	
	- รายได้ค่าธรรมเนียม	3,000.00	
	- รายได้ค่าตรวจสุขภาพ	-	
	- รายได้ EMS	400,000.00	
	- รายได้ลักษณะอื่น	1,000,000.00	
	<b>รวมรายรับ</b>	<b>74,960,295.72</b>	<b>-</b>

ตรวจถูกต้องแล้ว



(นายโชติ ช่วยเนียม)

นักวิชาการสาธารณสุขชำนาญการ  
หัวหน้างานตรวจสอบและควบคุมภายใน  
สำนักงานสาธารณสุขจังหวัดพัทลุง

ประมาณการรายจ่ายปีงบประมาณ 2565 ( ต.ค 64 – ก.ย 65 ) รพ.ปากพะยูน

ลำดับที่	หมวด/รายการ	ประมาณการ	ส.ต.
		รายจ่ายปี 2565	
	ค่าใช้จ่ายในการดำเนินงาน		
	งบบุคลากร		
511	ค่าจ้างลูกจ้างชั่วคราว	1,716,000.00	
	ค่าจ้างชั่วคราวบริการ	1,209,120.00	
	ค่าจ้างชั่วคราวสนับสนุน	506,880.00	
512	ค่าจ้างพนักงานกระทรวง	8,526,000.00	-
	ค่าจ้างพนักงานกระทรวงบริการ	3,763,000.00	
	ค่าจ้างพนักงานกระทรวงสนับสนุน	4,763,000.00	
513	เงิน พตส.	138,000.00	-
	แพทย์	120,000.00	
	ทันตแพทย์	-	
	เภสัช	-	
	พยาบาล	18,000.00	
	นักกายภาพบำบัด,แพทย์แผนไทย	-	
	อื่น ๆ (จพ.วิทยาศาสตร์)		
514	ค่าตอบแทนฉบับ 5	13,762,000.00	-
	ค่าตอบแทนพยาบาล پایดิก	600,000.00	
	ค่าตอบแทนเจ้าหน้าที่	7,000,000.00	
	ค่าตอบแทนฉบับ 4,6	-	
	ค่าตอบแทนฉบับ 11	6,162,000.00	
	แพทย์	-	
	ทันตแพทย์	-	
	เภสัช	-	
	อื่น ๆ (ค่าชั้นสูตรพลิกศพ)	-	
515	ค่าตอบแทนอื่น ๆ	2,820,000.00	-
	เงินไม่ทำเวชแพทย์	960,000.00	
	เงินไม่ทำเวชทันตแพทย์	480,000.00	
	เงินไม่ทำเวชเภสัช	180,000.00	
	แพทย์แผนไทย	1,200,000.00	

ตรวจถูกต้องแล้ว

(นายโชติ ช่วยเนียม)

นักวิชาการสาธารณสุขชำนาญการ  
หัวหน้างานตรวจสอบและควบคุมภายใน  
สำนักงานสาธารณสุขจังหวัดพัทลุง



	เงินเดือน(หักจากเงินUC)	-	
516	ค่าใช้จ่ายบุคลากรอื่น	1,051,000.00	-
	เงินสมทบประกันสังคม, พกส.	1,051,000.00	
	<b>รวมเฉพาะหมวด</b>	<b>28,013,000.00</b>	<b>-</b>
	<b>ค่าใช้จ่ายงบค่ายา</b>		
520	ค่ายา	7,000,000.00	
	<b>รวมเฉพาะหมวด</b>	<b>7,000,000.00</b>	<b>-</b>
	<b>ค่าใช้จ่ายงบวัสดุและค่าใช้จ่าย</b>		
531	ค่าวัสดุเภสัช วัสดุการแพทย์ วัสดุทันตกรรม	3,700,000.00	-
	**วัสดุเภสัชกรรม	350,000.00	
	**วัสดุการแพทย์	3,000,000.00	
	**วัสดุทันตกรรม	350,000.00	
532	ค่าวัสดุวิทยาศาสตร์และการแพทย์	1,500,000.00	
533	ค่าวัสดุอื่น	1,930,000.00	-
	วัสดุสำนักงาน	500,000.00	
	วัสดุเชื้อเพลิง	500,000.00	
	วัสดุไฟฟ้า	60,000.00	
	วัสดุคอมพิวเตอร์	250,000.00	
	วัสดุงานบ้านงานครัว	500,000.00	
	วัสดุบริโภค		
	วัสดุเครื่องแต่งกาย	50,000.00	
	วัสดุก่อสร้าง	20,000.00	
	วัสดุเกษตร		
	วัสดุซ่อมบำรุง, เกษตร, กีฬา	50,000.00	
	วัสดุโฆษณา		
541	ค่าจ้างเหมาบริการ	6,186,900.00	-
	-ค่าจ้างเหมาลูกจ้างทั่วไป	876,000.00	
	-ค่าจ้างเหมารักษาสวนหย่อม	-	
	-ค่าจ้างเหมาบำรุงรักษาเครื่องปรับอากาศ	-	
	-ค่าจ้างเหมาบำรุงรักษาเครื่องมือแพทย์	12,000.00	
	- ค่าจ้างเหมาทำความสะอาด	504,000.00	
	-ค่าจ้างเหมาอาหารผู้ป่วย	1,200,000.00	

ตรวจถูกต้องแล้ว

(นายโชติ ช่วยเนียม)

นักวิชาการสาธารณสุขชำนาญการ  
หัวหน้างานตรวจสอบและควบคุมภายใน  
สำนักงานสาธารณสุขจังหวัดพัทลุง

	-ค่าจ้างเหมากำจัดขยะติดเชื้อ	150,000.00	
	- ค่าจ้างตรวจห้องปฏิบัติการ	700,000.00	
	-ค่าจ้างเหมาบริการอื่น	100,000.00	
	- ค่าเช่าเครื่องคอมพิวเตอร์	438,300.00	
	-ค่าเช่าเหมาเครื่องเอกซเรย์,เครื่องแลกเปลี่ยน	2,206,600.00	
542	ค่าซ่อมแซมและบำรุงรักษา	1,423,000.00	-
	- ค่าซ่อมแซมอาคารและสิ่งปลูกสร้าง	100,000.00	
	- ค่าซ่อมครุภัณฑ์สำนักงาน	60,000.00	
	- ค่าซ่อมครุภัณฑ์งานบ้านงานครัว	-	
	- ค่าซ่อมครุภัณฑ์ยานพาหนะ	200,000.00	
	- ค่าซ่อมครุภัณฑ์ไฟฟ้า	3,000.00	
	- ค่าซ่อมครุภัณฑ์อื่น	10,000.00	
	- ค่าซ่อมครุภัณฑ์การแพทย์	50,000.00	
	- ค่าซ่อมครุภัณฑ์คอมพิวเตอร์		
	- ค่าซ่อมครุภัณฑ์งบประมาณ		
	- ค่าใช้สอยอื่น ๆ	1,000,000.00	
543	ค่าใช้จ่ายฝึกอบรม/ค่าใช้จ่ายเดินทาง	500,000.00	
544	ค่าสาธารณูปโภค	2,005,000.00	-
	๒.๓.๑ ค่าไฟฟ้า	1,800,000.00	
	๒.๓.๒ ค่าน้ำประปา	20,000.00	
	๒.๓.๓ ค่าโทรศัพท์	60,000.00	
	๒.๓.๔ ค่าไปรษณีย์และขนส่ง	25,000.00	
	๒.๓.๕ ค่าบริการสื่อสารและโทรคมนาคม	100,000.00	
545	ค่าใช้จ่ายในการตามจ่าย	5,700,000.00	-
	-ตามจ่ายในจังหวัด	2,500,000.00	
	-ตามจ่ายต่างจังหวัด,ต่างสังกัดสป.	3,200,000.00	
546	ค่าใช้จ่ายตามโครงการ	600,000.00	
581	โอนให้ รพ.สต.เครือข่าย	7,988,588.00	-
	- fixcost	3,840,000.00	
	- สนับสนุน PP,งบโครงการCUP	1,100,000.00	
	- สนับสนุน สสอ.	500,000.00	
	- สนับสนุนตามผลงาน	1,000,000.00	

**ครบถูกต้องแล้ว**

(นายโชติ ช่วยเนียม)

นักวิชาการสาธารณสุขชำนาญการ  
หัวหน้างานตรวจสอบและควบคุมภายใน  
สำนักงานสาธารณสุขจังหวัดพัทลุง



	- งบสนับสนุนค่าจ้างฯ	1,548,588.00	
582	ค่าใช้จ่ายอื่นๆ	40,000.00	-
	- ค่าทุนนักเรียน	40,000.00	
	- ค่าจ้างลูกข่าย	-	
	<b>รวมเฉพาะหมวด</b>	<b>31,573,488.00</b>	<b>-</b>
	<b>ค่าใช้จ่ายงบลงทุน</b>		
591	จ่ายค่าครุภัณฑ์(เงินบำรุง)	566,000.00	-
	ครุภัณฑ์การแพทย์	200,000.00	
	ครุภัณฑ์สำนักงาน	-	
	ครุภัณฑ์คอมพิวเตอร์	26,000.00	
	ครุภัณฑ์ไฟฟ้า	140,000.00	
	ครุภัณฑ์โฆษณา	-	
	ครุภัณฑ์งานบ้านงานครัว	-	
	ครุภัณฑ์ต่ำกว่าเกณฑ์	200,000.00	
592	ครุภัณฑ์ อาคาร ที่ดินและสิ่งก่อสร้างงบค่าเสื่อม	4,141,295.72	-
	ครุภัณฑ์งบค่าเสื่อม	2,579,000.00	
	- สนับสนุนสอ.งบค่าเสื่อม	1,280,295.72	
	อาคาร ที่ดินสิ่งก่อสร้าง งบค่าเสื่อม	282,000.00	
	ปรับปรุงห้องฉุกเฉิน งบค่าเสื่อม	-	
	ค่าเช่าเครื่องเอกซเรย์ งบค่าเสื่อม	-	
593	สินทรัพย์ไม่มีตัวตน	-	-
	- โปรแกรมคอมพิวเตอร์		
	<b>รวมเฉพาะหมวด</b>	<b>4,707,295.72</b>	<b>-</b>
	<b>รวมรายจ่าย</b>	<b>71,293,783.72</b>	<b>-</b>

66, 586, 488-

4,707,295.72

ตรวจถูกต้องแล้ว

(นายโชติ ช่วยเนียม)

นักวิชาการสาธารณสุขชำนาญการ  
หัวหน้างานตรวจสอบและควบคุมภายใน  
สำนักงานสาธารณสุขจังหวัดพัทลุง



โรงพยาบาลภักดีคุณ สำนักรงการสาธารณสุขจังหวัดพัทลุง

แผนงาน จัดหาครุภัณฑ์

ลำดับ	รายการ	หน่วยนับ	แหล่งของเงิน		วิธีการจัดหา	จำนวนเสนอขอจัดซื้อ ปี 2565			แผนการดำเนินการ ปี 2565				หมายเหตุ	
			เงินบำรุง	เงินจ้าง		จำนวน (หน่วย)	มูลค่า (บาท/หน่วย)	รวมเป็นเงิน (บาท)	ไตรมาสที่ 1	ไตรมาสที่ 2	ไตรมาสที่ 3	ไตรมาสที่ 4		
<b>ครุภัณฑ์การแพทย์</b>														
1	เครื่องนับแยก WBC (WBC differential)	1			เฉพาะเจาะจง	1	15,000.00	15,000.00	1					lab
2	เครื่องชั่ง นน. เติกออน					1	15,000.00	15,000.00	1					LR
3	หม้อต้มแผ่นความร้อนขนาดไม่น้อยกว่า 12 แผ่น					1	97,000.00	97,000.00	1					กายภาพทดแทนเครื่อง 6515-029-0201/1
4	เครื่องฝึกพร้อมเตียงไฟฟ้า					1	38,000.00	38,000.00	1					กายภาพซื้อเพิ่มเติม
5	เครื่องวัดปริมาณคาร์บอนมอนอกไซด์ในเลือด					1	35,000.00	35,000.00	1					คลินิกพิเศษอากรรม
							<b>รวมเป็นเงิน</b>	<b>200,000.00</b>						
<b>ครุภัณฑ์คอมพิวเตอร์</b>														
1	คอมพิวเตอร์					1	26,000.00	26,000.00	1					การเงินทดแทน
							<b>รวมเป็นเงิน</b>	<b>26,000.00</b>						
<b>ครุภัณฑ์ไฟฟ้าและวิทยุ</b>														
1	เสาสัญญาณวิทยุพร้อมอุปกรณ์					1	140,000.00	140,000.00				1		ยานพาหนะ
							<b>รวมเป็นเงิน</b>	<b>140,000.00</b>						
							<b>รวมเป็นเงินทั้งสิ้น</b>	<b>366,000.00</b>						

**ทศพรภักดี**  
(นายโชติ ชวยเนียม)

นักวิชาการสาธารณสุขชำนาญการ  
หัวหน้างานตรวจสอบและควบคุมภายใน  
สำนักงานสาธารณสุขจังหวัดพัทลุง



โรงพยาบาลปากพะยูน สำนักงานสาธารณสุขจังหวัดพัทลุง

แผนงาน จัดทำครุภัณฑ์ต่ำกว่าเกณฑ์

ลำดับ	รายการ	หน่วยนับ	แหล่งของเงิน		วิธีการจัดหา	จำนวนเสนอขอจัดซื้อ ปี 2565				รวมเป็นเงิน (บาท)	มูลค่า (บาท/หน่วย)	จำนวน (หน่วย)	แผนการดำเนินการ ปี 2565				หมายเหตุ
			เงินบำรุง	เงินอุดหนุน		ไตรมาสที่ 1	ไตรมาสที่ 2	ไตรมาสที่ 3	ไตรมาสที่ 4				ไตรมาสที่ 1	ไตรมาสที่ 2	ไตรมาสที่ 3	ไตรมาสที่ 4	
1	เครื่องตรวจหู OPD	เครื่อง				1				6,500.00		1					OPD
2	เครื่องตรวจหู NCD	เครื่อง				1				6,500.00		1					OPD
3	เมโยท์แอนด์	ตัว				4				15,200.00		4					IPD/รพ.เก่า
4	เครื่องรี้งน้ำหมัก	เครื่อง				1				3,500.00		1					คลินิกพิเศษอากรรณ์
5	รถเข็นสองชั้น	คัน				2				14,000.00		2					IPD
6	O2 set	เครื่อง				4				3,400.00		4					IPD (ศาลงู)
รวมเป็นเงิน											49,100.00						

**ครุภัณฑ์สำนักงานต่ำกว่าเกณฑ์**

ลำดับ	รายการ	หน่วยนับ	แหล่งของเงิน	วิธีการจัดหา	จำนวน (หน่วย)	มูลค่า (บาท/หน่วย)	รวมเป็นเงิน (บาท)	ไตรมาสที่ 1	ไตรมาสที่ 2	ไตรมาสที่ 3	ไตรมาสที่ 4	หมายเหตุ
1	เก้าอี้สำนักงาน	ตัว			22	1,800.00	39,600.00					ER3/LR1/กายภาพ3/OPD4/การเงิน2/เภสัช2/ประกัน 4/IPD3/พัช
2	เก้าอี้หัดถกรหัวล้าน	ตัว			2	1,500.00	3,000.00					ER
3	โคมไฟสำนักงาน	เครื่อง			3	1,600.00	4,800.00					พัสดุ(สำนักงานซ่อม)
4	โต๊ะพับเสตนเลส ขนาด 50*70 ซม. (2.5 ฟุต)	ตัว			2	6,500.00	13,000.00					โภชฯ
5	ตู้ลิ้นชักเหล็ก 15 ลิ้นชัก	ใบ			2	4,500.00	9,000.00					บ้านโพธิ์
6	โต๊ะพับหน้าเหล็กมีลิ้นชักขนาด 60xย180xส75 ซ	ตัว			4	1,200.00	4,800.00					บ้านโพธิ์
7	ตู้เก็บแฟ้มเอกสาร	ใบ			1	6,500.00	6,500.00					บ้านโพธิ์
8	โต๊ะทำงาน	ตัว			1	4,500.00	4,500.00					รพ.เก่า
9	ตู้ลิ้นชักเหล็ก 15 ลิ้นชัก	ใบ			2	4,500.00	9,000.00					รพ.เก่า
10	พัดลมเดิเตตาม	ตัว			2	1,700.00	3,400.00					รพ.เก่า
11	โต๊ะพับหน้าเหล็กมีลิ้นชักขนาด 60xย180xส75 ซ	ตัว			4	1,200.00	4,800.00					รพ.เก่า
12	โต๊ะสำนักงาน	ตัว			1	3,500.00	3,500.00					รพ.เก่า
13	เครื่องย่อยกระดาษ	เครื่อง			1	6,500.00	6,500.00					การเงินทดแทน
14	โต๊ะคอมพิวเตอร์	ตัว			5	3,000.00	15,000.00					prachee
รวมเป็นเงิน							127,400.00					ipd/ศูนย์คุณภาพ2 ทดแทน ID1404 1405 /ER1



**ครุภัณฑ์งานบ้านงานครัวต่ำกว่าเกณฑ์**

1	เครื่องตัดล้างรดน้ำ	เครื่อง	1	8,000.00	8,000.00	1	ยานพาหนะ/ทดแทน
2	มีด	เครื่อง	1	8,500.00	8,500.00	1	ช่างไม้/เสียบทดแทนของเก่าชำรุด
3	สว่านแบตเตอรี่	ตัว	1	7,000.00	7,000.00	1	ช่างไม้/เสียบทดแทนของเก่าชำรุด
รวมเป็นเงิน				23,500.00			
รวมเป็นเงิน				<b>200,000.00</b>			

**ตรวจถูกต้องแล้ว**



(นายชาติ ช่วยนิยม)

นักวิชาการสาธารณสุขชำนาญการ  
 หัวหน้างานตรวจสอบและควบคุมภายใน  
 สำนักงานสาธารณสุขจังหวัดพัทลุง



แผนงงบบริการทางการแพทย์ที่เบิกจ่ายในลักษณะงบลงทุน  
ปีงบประมาณ 2565 โรงพยาบาลปากพะยูน

แม่ข่าย	ลูกข่าย	ประเภทครุภัณฑ์	ชื่อรายการ	ราคาต่อหน่วย (บาท)
รพ.ปากพะยูน	รพ.สต.บ้านเกาะนาง คำ	ครุภัณฑ์ทางการแพทย์	เครื่องวัดความดันโลหิตชนิดอัตโนมัติแบบสอดแขน	68,000.00
รพ.ปากพะยูน	รพ.สต.บ้านพระเกิด	-	ปรับปรุงซ่อมแซมรั้วคอนกรีต	476,295.72
รพ.ปากพะยูน	รพ.ปากพะยูน	ครุภัณฑ์ทางการแพทย์	เครื่องติดตามการทำงานของหัวใจและสัญญาณชีพอัตโนมัติ ขนาดเล็ก	150,000.00
รพ.ปากพะยูน	รพ.ปากพะยูน	ครุภัณฑ์ยานพาหนะและ ขนส่ง	รถบรรทุก (ดีเซล) ขนาด 1 ตันปริมาตรกระบอกลูกโป่งมากกว่า 2,400 ซีซี หรือกำลังเครื่องยนต์สูงสุด ไม่ต่ำกว่า 110 กิโลวัตต์ ขับเคลื่อน 2 ล้อแบบดับเบิลเด็ค	854,000.00
รพ.ปากพะยูน	รพ.ปากพะยูน	ครุภัณฑ์ทางการแพทย์	ปรับปรุงห้องทันตกรรมและเวชระเบียน	282,000.00
รพ.ปากพะยูน	รพ.ปากพะยูน	ครุภัณฑ์ทางการแพทย์	เครื่องดึงคอและหลังอัตโนมัติ พร้อมเตียงปรับระดับได้	375,000.00
รพ.ปากพะยูน	รพ.สต.บ้านบางตาล	-	ปรับปรุงซ่อมแซมลานคอนกรีต	276,000.00
รพ.ปากพะยูน	รพ.สต.บ้านบางขวน	ครุภัณฑ์ทางการแพทย์	ยูนิททำฟัน	460,000.00
รพ.ปากพะยูน	รพ.ปากพะยูน	ครุภัณฑ์ทางการแพทย์	กล้องถ่ายภาพจอประสาทตาดิจิทัล	1,200,000.00
<b>รวมทั้งสิ้น</b>				<b>4,141,295.72</b>

**ทวงดูถูกต้องแล้ว**

  
(นายไซดี ช่วยนิยม)

นักวิชาการสาธารณสุขชำนาญการ  
หัวหน้างานตรวจสอบและควบคุมภายใน  
สำนักงานสาธารณสุขจังหวัดพัทลุง

แผนปฏิบัติการจัดซื้อวัสดุทันตกรรม

โรงพยาบาลปากพะยูน ประจำปีงบประมาณ 2565

ลำดับ	รายการ	ขนาดบรรจุ, หน่วยนับ	แหล่งของเงิน		วิธีการจัดหา	อัตราการใช้ย้อนหลัง			ปริมาณ	ประมาณการ	ราคาต่อหน่วย/บาท	ประมาณการจัดซื้อปี 65	งวดที่ 1 (ต.ค.-ธ.ค.)		งวดที่ 2 (ม.ค.-มิ.ค.)		งวดที่ 3 (เม.ย.-มิ.ย.)		งวดที่ 4 (ก.ค.-ก.ย.)		รวมมูลค่า	
			งบประมาณ	นอกงบประมาณ		ปี 62	ปี 63	ปี 64					จำนวน	มูลค่า	จำนวน	มูลค่า	จำนวน	มูลค่า	จำนวน	มูลค่า		
1	Adhesive universal	ขวด	✓		เฉพาะเจาะจง	3	3	3	15	0	15	1,180.00	4	4,720.00	3	3,540.00	4	4,720.00	4	4,720.00	17,700.00	
2	Alginate	ถุง	✓		เฉพาะเจาะจง	4	4	5	25	0	25	160.00	5	800.00	6	960.00	7	1,120.00	7	1,120.00	4,000.00	
3	Articulating paper full	กล่อง	✓		เฉพาะเจาะจง	2	2	0	5	0	5	380.00	2	760.00	1	380.00	1	380.00	1	380.00	1,900.00	
4	Avogy1 (59=1650)	ขวด	✓		เฉพาะเจาะจง	2	2	1	2	0	2	1,550.00	0	-	1	1,550.00	0	-	1	1,550.00	3,100.00	
5	Bonding System	ขวด	✓		เฉพาะเจาะจง	18	10	10	10	0	10	730.00	0	-	5	3,650.00	0	-	5	3,650.00	7,300.00	
6	Bur	ตัว	✓		เฉพาะเจาะจง	240	200	200	100	0	100	80.00	0	-	50	4,000.00	0	-	50	4,000.00	8,000.00	
7	Blumousse	ชุด	✓		เฉพาะเจาะจง	4	3	3	3	0	3	2,250.00	0	-	3	6,750.00	0	-	0	-	6,750.00	
8	Drywipes ,2roll of 250	ม้วน	✓		เฉพาะเจาะจง	24	25	20	20	0	20	340.00	6	2,040.00	4	1,360.00	6	2,040.00	6	2,040.00	6,800.00	
9	Dentalrapid (น้ำยาเซ็ดยูนีแกลลอน)	แกลลอน	✓		เฉพาะเจาะจง	4	4	4	4	0	4	7,191.00	0	-	2	14,382.00	0	-	2	14,382.00	28,764.00	
10	Cavit-W jar	ขวด	✓		เฉพาะเจาะจง	4	3	3	3	0	3	438.70	0	-	1	438.70	1	438.70	1	438.70	1,316.10	
11	Cavity varnish	ขวด	✓		เฉพาะเจาะจง	2	2	2	2	0	2	200.00	0	-	1	200.00	0	-	1	200.00	400.00	
12	Celluloid strip	กล่อง	✓		เฉพาะเจาะจง	6	6	3	3	0	3	510.00	1	510.00	0	-	1	510.00	1	510.00	1,530.00	
13	Clove oil 30 ml.	ขวด	✓		เฉพาะเจาะจง	1	2	2	2	0	2	200.00	0	-	1	200.00	0	-	1	200.00	400.00	
14	Composite resin	หลอด	✓		เฉพาะเจาะจง	40	20	0	20	0	20	823.90	10	8,239.00	0	-	10	8,239.00	0	-	10	8,239.00
15	Composite flowable	ชุด	✓		เฉพาะเจาะจง	20	10	10	10	0	10	1,000.45	0	-	10	10,004.50	0	-	0	-	10,004.50	
16	Cord เบอร์ 00	กล่อง	✓		เฉพาะเจาะจง	3	3	0	3	0	3	540.00	1	540.00	0	-	1	540.00	1	540.00	1,620.00	
17	Dental floss	โหล	✓		เฉพาะเจาะจง	15	2	0	0	0	0	2,880.00	1	1,440.00	0	-	1	1,440.00	0	-	1	1,440.00
18	Disposable Micro S,M	กล่อง	✓		เฉพาะเจาะจง	24	20	0	0	0	0	7,000.00	10	3,500.00	0	-	10	3,500.00	0	-	10	3,500.00
19	Dycal (Life regular)	ชุด	✓		เฉพาะเจาะจง	2	2	2	2	0	2	800.00	1	800.00	0	-	1	800.00	0	-	1	800.00
20	EDTA 17%	ขวด	✓		เฉพาะเจาะจง	2	1	1	1	0	1	650.00	0	-	1	650.00	0	-	0	-	1	650.00



ลำดับ	รายการ	ขนาดบรรจุ, หน่วยนับ	แหล่งของเงิน		วิธีการจัดหา	อัตราการใช้อ่อนหลัง			ปริมาณการใช้ปี 65	ปริมาณคงคลังยกมา	ราคาต่อหน่วย/บาท	ประเภทการจัดซื้อปี 65 (บาท)	งวดที่ 1 (ต.ค.-ธ.ค.)		งวดที่ 2 (ม.ค.-มิ.ค.)		งวดที่ 3 (เม.ย.-มิ.ย.)		งวดที่ 4 (ก.ค.-ก.ย.)		รวมมูลค่ามูลค่า (บาท)	
			งบปร มาณ	นอก งบปร มาณ		ปี 62	ปี 63	ปี 64					จำนวน	มูลค่า	จำนวน	มูลค่า	จำนวน	มูลค่า	จำนวน	มูลค่า		จำนวน
21	Etching 9 ml	ขวด	✓		เฉพาะเจาะจง	12	18	6	10	0	10	535.00	5,350.00	0	-	5	2,675.00	0	-	5	2,675.00	5,350.00
22	Face shield refill	ชิ้น	✓		เฉพาะเจาะจง	12	20	0	24	0	24	105.00	2,520.00	12	1,260.00	0	-	12	1,260.00	0	-	2,520.00
23	File (H-file 8-60)	กล่อง	✓		เฉพาะเจาะจง	0	0	0	6	0	6	267.50	1,605.00	0	-	3	802.50	0	-	3	802.50	1,605.00
24	Fluoride plate (radent j กระปุก	กระปุก	✓		เฉพาะเจาะจง	4	4	1	1	0	1	400.00	400.00	0	-	1	400.00	0	-	0	-	400.00
25	Formocresol 1:5 30 ml	ขวด	✓		เฉพาะเจาะจง	1	1	1	2	0	2	150.00	300.00	1	150.00	0	-	1	150.00	0	-	300.00
26	FUJI IX (วัสดุอุด) (GIH	กล่อง	✓		เฉพาะเจาะจง	4	2	3	2	0	2	3,600.00	7,200.00	0	-	1	3,600.00	0	-	1	3,600.00	7,200.00
27	Green stick compound	กล่อง	✓		เฉพาะเจาะจง	4	3	3	3	0	3	900.00	2,700.00	0	-	1	900.00	1	900.00	1	900.00	2,700.00
28	Guttapercha (รักษาราก	กล่อง	✓		เฉพาะเจาะจง	10	10	12	10	0	10	283.55	2,835.50	5	1,417.75	0	-	5	1,417.75	0	-	2,835.50
29	GI Lining	ชุด	✓		เฉพาะเจาะจง	5	4	1	2	0	2	2,700.68	5,401.36	1	2,700.68	0	-	1	2,700.68	0	-	5,401.36
30	Iodopore (Biocide)	8 ของ/กล่อง	✓		เฉพาะเจาะจง	5	5	6	2	0	2	4,200.00	8,400.00	0	-	1	4,200.00	0	-	1	4,200.00	8,400.00
31	IRM	ชุด	✓		เฉพาะเจาะจง	2	2	1	2	0	2	2,350.00	4,700.00	1	2,350.00	0	-	1	2,350.00	0	-	4,700.00
32	Monophase (cartridge	ชุด	✓		เฉพาะเจาะจง	10	10	27	15	0	15	1,320.00	19,800.00	5	6,600.00	0	-	10	13,200.00	0	-	19,800.00
33	Paper Point No.M,I,(รั้ว	กล่อง	✓		เฉพาะเจาะจง	9	10	0	10	0	10	200.00	2,000.00	5	1,000.00	0	-	5	1,000.00	0	-	2,000.00
34	Pink wax	กล่อง	✓		เฉพาะเจาะจง	0	2	2	4	0	4	300.00	1,200.00	2	600.00	0	-	2	600.00	0	-	1,200.00
35	PIP กระปุกใหญ่	กระปุก	✓		เฉพาะเจาะจง	2	2	1	5	0	5	350.00	1,750.00	2	700.00	0	-	3	1,050.00	0	-	1,750.00
36	Pumice ละเอียด	กระป๋อง	✓		เฉพาะเจาะจง	1	1	0	2	0	2	130.00	260.00	0	-	2	260.00	0	-	0	-	260.00
37	RC-prep	หลอด	✓		เฉพาะเจาะจง	2	2	0	2	0	2	850.00	1,700.00	1	850.00	0	-	1	850.00	0	-	1,700.00
38	Root canal sealer	ชุด	✓		เฉพาะเจาะจง	2	2	0	2	0	2	1,100.00	2,200.00	1	1,100.00	0	-	1	1,100.00	0	-	2,200.00
39	Rubber brush มีก้าน	โหล	✓		เฉพาะเจาะจง	5	5	0	0	0	0	700.00	700.00	1	350.00	0	-	1	350.00	0	-	700.00
40	Rubber cup	โหล	✓		เฉพาะเจาะจง	2	2	0	2	0	2	350.00	700.00	1	350.00	0	-	1	350.00	0	-	700.00
41	Rubber dam sheet	กล่อง	✓		เฉพาะเจาะจง	3	3	2	2	0	2	1,000.00	2,000.00	1	1,000.00	0	-	1	1,000.00	0	-	2,000.00
42	Sandpaper strip	กล่อง	✓		เฉพาะเจาะจง	2	2	2	2	0	2	750.00	1,500.00	1	750.00	0	-	1	750.00	0	-	1,500.00

หมายเหตุ: การจัดซื้อปี 65 (หน่วยซื้อ ขวดยื่น) มีวิธีการสามารถสั่งซื้อจากผู้ขายผ่านทางเว็บไซต์ของกรมส่งเสริมการค้าระหว่างประเทศและกรมพาณิชย์



ลำดับ	รายการ	ขนาด บรรจุ หน่วย นับ	แหล่งของเงิน		วิธีการจัดหา	อัตราการใช้ย้อนหลัง			ปริมาณ การใช้ปี 65	ปริมาณ คง คลัง ยกมา	ประมาณ หน่วยบาท	ราคาต่อ หน่วยบาท	งวดที่ 1(ต.ล.-ธ.ค.)		งวดที่ 2(ม.ค.-มิ.ค.)		งวดที่ 3(เม.ย.-มิ.ย.)		งวดที่ 4(ก.ค.-กย.)		รวมมูลค่า มูลค่า(บาท)			
			งบประ มาณ	นอก งบประ มาณ		ปี 62	ปี 63	ปี 64					จำนวน	มูลค่า	จำนวน	มูลค่า	จำนวน	มูลค่า	จำนวน	มูลค่า		จำนวน	มูลค่า	
43	Sealant	ขวด	✓		เฉพาะเจาะจง	10	0	30	10	0	10	963.00	0	-	10	9,630.00	0	-	0	-	0	-	9,630.00	
44	Silicone (putty)	ชุด	✓		เฉพาะเจาะจง	2	2	0	1	0	1	1,560.00	0	-	1	1,560.00	0	-	0	-	0	-	1,560.00	
45	Steri-Sock 100 pcs.	ถุง	✓		เฉพาะเจาะจง	12	6	2	2	0	2	300.00	600.00	0	-	1	300.00	0	-	1	300.00	300.00	600.00	
46	Stone สีฟ้า 10 กก.	ถัง	✓		เฉพาะเจาะจง	1	1	5	5	0	5	1,000.00	5,000.00	0	-	2	2,000.00	0	-	3	3,000.00	5,000.00		
47	Sodium Hypochloride	ขวด	✓		เฉพาะเจาะจง	4	2	0	2	0	2	150.00	300.00	1	150.00	0	-	1	150.00	0	-	0	-	300.00
48	Spray handpiece	กระป๋อง	✓		เฉพาะเจาะจง	5	4	0	4	0	4	800.00	3,200.00	0	-	2	1,600.00	0	-	2	1,600.00	1,600.00	3,200.00	
49	Talbot solution 30 ml	ขวด	✓		เฉพาะเจาะจง	2	2	1	2	0	2	250.00	500.00	1	250.00	0	-	1	250.00	0	-	0	-	500.00
50	Tray พิมพ์ปาก ฟันปลอม	ถู่	✓		เฉพาะเจาะจง	10	5	0	5	0	5	420.00	2,100.00	5	2,100.00	0	-	0	-	0	-	0	-	2,100.00
51	T-Band ดีก	โหด	✓		เฉพาะเจาะจง	4	4	0	2	0	2	230.00	460.00	0	-	2	460.00	0	-	0	-	0	-	460.00
52	Topical Gel (ยาสีฟัน)	กระป๋อง	✓		เฉพาะเจาะจง	10	4	2	2	0	2	980.00	1,960.00	0	-	2	1,960.00	0	-	0	-	0	-	1,960.00
53	Vitapex	กล่อง	✓		เฉพาะเจาะจง	1	1	1	1	0	1	3,000.00	3,000.00	0	-	1	3,000.00	0	-	0	-	0	-	3,000.00
54	Wedge (S,M,L)	ถุง	✓		เฉพาะเจาะจง	9	6	0	4	0	4	60.00	240.00	4	240.00	0	-	0	-	0	-	0	-	240.00
55	ก้าน Mandrel	อัน	✓		เฉพาะเจาะจง	24	12	0	6	0	6	150.00	900.00	0	-	6	900.00	0	-	0	-	0	-	900.00
56	กรรไกรตัดไหมโค้ง	อัน	✓		เฉพาะเจาะจง	5	5	0	5	0	5	280.00	1,400.00	0	-	5	1,400.00	0	-	0	-	0	-	1,400.00
57	เข็มสั้น 30 G 21 mm.	กล่อง	✓		เฉพาะเจาะจง	60	30	10	30	0	30	219.35	6,580.50	0	-	0	-	30	6,580.50	0	-	0	-	6,580.50
58	เข็มยาว 27G 30 mm.	กล่อง	✓		เฉพาะเจาะจง	60	30	10	30	0	30	219.35	6,580.50	0	-	0	-	30	6,580.50	0	-	0	-	6,580.50
59	ครีมดีฟฟันปลอม	หลอด	✓		เฉพาะเจาะจง	0	0	48	50	0	50	75.00	3,750.00	50	3,750.00	0	-	0	-	0	-	0	-	3,750.00
60	คีมตัดฟันปลอม	อัน	✓		เฉพาะเจาะจง	0	0	0	1	0	1	1,000.00	1,000.00	1	1,000.00	0	-	0	-	0	-	0	-	1,000.00
61	ชุดเกลารากฟัน(Curet)	ชุด	✓		เฉพาะเจาะจง	0	1	0	0	0	0	8,000.00	8,000.00	2	8,000.00	0	-	0	-	0	-	0	-	8,000.00
62	น้ำยาล้างเลือด(Surgicid)	กล่อง	✓		เฉพาะเจาะจง	4	2	0	2	0	2	8,600.00	17,200.00	0	-	1	8,600.00	0	-	1	8,600.00	8,600.00	17,200.00	
63	น้ำยาล้างท่อ suction	แกลลอน	✓		เฉพาะเจาะจง	4	4	3	3	0	3	7,190.00	21,570.00	0	-	3	21,570.00	0	-	0	-	0	-	21,570.00
64	ยาชา 2%	กล่อง	✓		เฉพาะเจาะจง	70	50	25	58	15	43	440.00	18,920.00	0	-	43	18,920.00	0	-	0	-	0	-	18,920.00

ลำดับ	รายการ	ขนาดบรรจุ, หน่วยนับ	แหล่งของเงิน		วิธีการจัดหา	อัตราการซื้อย้อนหลัง			ปริมาณ	ปริมาณ	ราคาต่อหน่วย/บาท	ประมาณการจัดซื้อปี 65 (บาท)	งวดที่ 1 (ต.ค.-ธ.ค.)		งวดที่ 2 (ม.ค.-มิ.ค.)		งวดที่ 3 (เม.ย.-มิ.ย.)		งวดที่ 4 (ก.ค.-ก.ย.)		รวมมูลค่ามูลค่า(บาท)
			งบประมาณ	นอกงบประมาณ		ปี 62	ปี 63	ปี 64					คก	คคัง	จำนวน	มูลค่า	จำนวน	มูลค่า	จำนวน	มูลค่า	
65	ยา 4%	กล่อง		✓	เฉพาะเจาะจง	20	20	5	3	0	570.00	1,710.00	0	0	3	1,710.00	0	0	0	0	1,710.00
66	วัสดุเสริมฐานพื้นปอคม	ชุด		✓	เฉพาะเจาะจง	1	1	1	1	0	4,210.00	4,210.00	0	1	0	4,210.00	0	0	0	0	4,210.00
67	หลอดดูดน้ำลาย	ถุง		✓	เฉพาะเจาะจง	50	40	20	50	0	74.00	3,700.00	0	0	50	3,700.00	0	0	0	0	3,700.00
68	ค้ำเท้ากรอซี่ แบบกคด	หัว		✓	เฉพาะเจาะจง	7	7	4	2	0	6,700.00	13,400.00	0	0	2	13,400.00	0	0	0	0	13,400.00
69	ข้อต่อค้ำกรอ(Joint)	อัน		✓	เฉพาะเจาะจง	0	0	0	2	0	4,500.00	9,000.00	0	0	2	9,000.00	0	0	0	0	9,000.00
รวมทั้งหมด													60,017.43	349,885.46	60,017.43	159,412.70	71,727.13	58,728.20	349,885.46		

**ตรวจถูกต้องแล้ว**  
  
 (นายโชติ ช่วยนิยม)  
 นักวิชาการสาธารณสุขชำนาญการ  
 หัวหน้างานตรวจสอบและควบคุมภายใน  
 สำนักงานสาธารณสุขจังหวัดพัทลุง



แผนปฏิบัติการจัดซื้อวัสดุวิทยาศาสตร์การแพทย์  
งานเทคนิคการแพทย์ โรงพยาบาลปากพะยูน

ประจำปีงบประมาณ 2565

ลำดับที่	รายชื่อ	ประเภท	ขนาดบรรจุ	แหล่งของเงิน		วิธีการจัดหา	อัตราการใช้ย้อนหลัง			ปริมาณคงคลังยกมา	ปริมาณการซื้อ 65	ราคาหน่วย (บาท)	ปริมาณการจัดซื้อ (บาท)	งวดที่ 1 (ต.ล-ธ.ค)		งวดที่ 2 (ม.ค-มิ.ค)		งวดที่ 3 (เม.ย-มิ.ย)		งวดที่ 4 (ก.ค-ก.ย)		รวมมูลค่า	
				งบประมา	นอกงบประมา		ปี 62	ปี 63	ปี 64					จำนวน	มูลค่า	จำนวน	มูลค่า	จำนวน	มูลค่า	จำนวน	มูลค่า		
1	E' lyte		1200 ml	✓		เฉพาะเจาะจง	20	7	0	0	0	20,000.00	0.00										
	E' lyte		1201 ml	✓		เฉพาะเจาะจง	0	15	23	2	23	15,000.00	345,000.00	6	90,000	6	90,000	5	75,000			345,000.00	
													345,000.00										345,000.00
1	HbA1c(HPLC)			✓																			
1	HbA1c ( test.kit )		30 test	✓		เฉพาะเจาะจง	67	0	56	80	0	2,568.00	205,440.00	20	51,360	20	51,360	20	51,360			205,440.00	
2	HbA1c Reagent HPLC LD-520		pack	-		-	0	5	3	0	0	37,878.00	0.00										
													205,440.00										205,440.00
	Coagulation																						
1	PT ( uniplastin 12*5 ml)		12*5ml	✓		เฉพาะเจาะจง	1	1	0	0	0	43,270.00	0.00										
2	PT ( control level1)		6ml	✓		เฉพาะเจาะจง	1	2	0	0	0	9,490.00	0.00										
3	PT ( control level2)		6ml	✓		เฉพาะเจาะจง	1	2	0	0	0	9,490.00	0.00										
4	PT (cleaner)		แพ็ค	✓		เฉพาะเจาะจง	2	2	0	0	0	1,450.00	0.00										
5	PT ( cuvette)		แพ็ค	✓		เฉพาะเจาะจง	1	4	0	0	0	470.00	0.00										
6	PT ( Strip)		24 test	✓		เฉพาะเจาะจง	0	0	12	5	5	3,792.00	18,960.00	5	18,960								18,960.00
													18,960.00										18,960.00
	วัสดุวิทยาศาสตร์การแพทย์มีดัด																						
1	AFB Stain		ชุด	✓		เฉพาะเจาะจง	7	8	6	4	4	700.00	4,200.00	3	2,100	3	2,100						4,200.00
2	Anti-A		10 ml	✓		เฉพาะเจาะจง	7	6	8	8	4	130.00	520.00										520.00
3	Anti-AB		10 ml	✓		เฉพาะเจาะจง	4	6	8	8	4	130.00	520.00										520.00
4	Anti-B		10 ml	✓		เฉพาะเจาะจง	6	6	8	8	4	130.00	520.00										520.00
5	Anti-D		10 ml	✓		เฉพาะเจาะจง	5	6	8	8	6	350.00	700.00										700.00
6	Anti Human		10 ml	✓		เฉพาะเจาะจง	5	9	8	8	3	350.00	1,750.00										1,750.00

ครบถ้วนแล้ว  
K  
นายโต๋ ช่วยเขียน

มีพิธีการสาธารณสุขชำนาญการ  
หัวหน้างานตรวจสอบและควบคุมภายใน  
หัวหน้างานสาธารณสุขจังหวัดพัทลุง



ลำดับที่	รายชื่อ	ประเภท	ขนาดบรรจุ	แหล่งของเงิน		วิธีการจัดกา	อัตราการให้ยืมหลัง			ปริมาณคงคลังยกมา	ประมาณราคา/หน่วย (บาท)	ประมาณการจัดซื้อ (บาท)	งวดที่ 1 (ต.ล-ธ.ค)		งวดที่ 2 (ม.ค-มิ.ย)		งวดที่ 3 (ม.ย-มิ.ย)		งวดที่ 4 (ก.ค-ก.ย)		รวมมูลค่า			
				งบประมณ	นอกงบประมณ		ปี 62	ปี 63	ปี 64				จำนวน	มูลค่า	จำนวน	มูลค่า	จำนวน	มูลค่า	จำนวน	มูลค่า				
7	Buffer solution for wright stain		5.0L	✓		เฉพาะเจาะจง	0	0	2	0	2	4,000.00	1	2,000	-	-	1	2,000	-	-	4,000.00			
8	Buffer solution for wright stain		2.5 L	✓		เฉพาะเจาะจง	6	2	0	0	0	0.00									-			
9	Blue Tip		300 ชิ้น	✓		เฉพาะเจาะจง	1	5	7	5	2	600.00									2	600	600.00	
10	CAP PLUG		1000 ชิ้น	✓		เฉพาะเจาะจง	0	0	1	0	1	850.00	1	850	-	-	-	-	-	-	-	850.00		
11	Control Bilirubin (MB)		5 ml.	✓		เฉพาะเจาะจง	1	1	0	0	1	4,300.00									1	4,300	4,300.00	
12	Cover glass		10*10	✓		เฉพาะเจาะจง	12	10	10	10	0	5,000.00									10	5,000	5,000.00	
14	DCIP		100test/กล่อง	✓		เฉพาะเจาะจง	4	3	4	1	3	1,590.00	2	3,180	1	1,590	-	-	-	-	-	1	1,590	4,770.00
15	Dengue NsI/Ab Combo		25 test	✓		เฉพาะเจาะจง	15	12	2	3	1	2	12,198.00								2	12,198	12,198.00	
16	Fern test		100 ชิ้น	✓		เฉพาะเจาะจง	1	2	2	0	2	1,400.00									2	2,800	2,800.00	
17	G-6PD		100 test	✓		เฉพาะเจาะจง	2	1	0	0	0	0.00											-	
18	Glass Test Tube 10*75		1 โหล	✓		เฉพาะเจาะจง	0	3	0	1	0	800.00									1	800	800.00	
19	ATK		25 test	✓		เฉพาะเจาะจง	0	0	13	35	6	181,250.00	20	125,000	9	56,250	-	-	-	-	-	-	181,250.00	
20	HIV 1/2 Determine		100test/กล่อง	✓		เฉพาะเจาะจง	3	2	2	2	0	20,000.00									1	10,000	20,000.00	
22	HIV 1/2wondfo		25 test	✓		เฉพาะเจาะจง	5	2	2	2	0	4,440.00									2	4,440	4,440.00	
23	HIV 1/2 SD BIO		30 test	✓		เฉพาะเจาะจง	5	15	16	14	0	31,080.00	4	8,880	3	6,660	4	8,880	-	-	3	6,660	31,080.00	
24	HBcAb		40 test	✓		เฉพาะเจาะจง	2	1	2	2	0	1,600.00									2	1,600	1,600.00	
25	HBsAb strip		30 test	✓		เฉพาะเจาะจง	1	1	2	2	0	1,600.00									2	1,600	1,600.00	
26	HBsAg		40 test	✓		เฉพาะเจาะจง	10	7	10	10	4	3,240.00									6	3,240	3,240.00	
27	KOH 10%		450ml.	✓		เฉพาะเจาะจง	1	0	1	1	0	1,200.00	1	1,200	-	-	-	-	-	-	-	-	1,200.00	
32	Lepto		30 test	✓		เฉพาะเจาะจง	2	1	2	2	0	9,000.00	2	9,000	-	-	-	-	-	-	-	-	9,000.00	
34	Methamphetamine Strip		40 test	✓		เฉพาะเจาะจง	0	14	0	0	0	0.00											-	
35	Methanol		5 L	✓		เฉพาะเจาะจง	0	0	1	2	0	3,000.00	2	3,000	-	-	-	-	-	-	-	-	3,000.00	
36	Microalbumin		50 test	✓		เฉพาะเจาะจง	79	50	40	40	5	44,003.75	20	25,145	-	-	15	18,859	-	-	-	-	44,003.75	
37	Occult Blood		25 test	✓		เฉพาะเจาะจง	2	6	1	2	0	1,325.00									2	1,325	1,325.00	
38	Oil Immertion		500 ml	✓		เฉพาะเจาะจง	1	0	1	0	0	2,800.00	1	2,800	-	-	-	-	-	-	-	-	2,800.00	
39	PP.Container (1,000 ชิ้น)		1,000ชิ้น	✓		เฉพาะเจาะจง	1	1	1	2	0	2,800.00									2	2,800	2,800.00	
40	RPR		500 test	✓		เฉพาะเจาะจง	2	2	2	2	0	3,400.00									1	1,700	3,400.00	
41	Rickettsia		25 test	✓		เฉพาะเจาะจง	5	3	1	2	0	4,750.00									1	2,375	4,750.00	

รวมมูลค่าของเงิน  
 (รายละเอียด ขยะขยะ)  
 หมายเหตุ: รายการนี้รวมมูลค่าของเงินที่  
 ให้นำมาใช้ในการจัดซื้อของเงินที่  
 กำหนดไว้ในโครงการนี้





ลำดับที่	รายชื่อ	ประเภท	ขนาดบรรจุ	แหล่งของเงิน		วิธีการจัดหา	อัตราการซื้อย้อนหลัง			ปริมาณ กระดาษ ยกรมา	ปริมาณ การซื้อ 65	ราคา/หน่วย (บาท)	ประมาณ การจัดซื้อ (บาท)	งวดที่ 1 (ต.ล-ร.ถ)		งวดที่ 2 (ม.ล-บ.ล)		งวดที่ 3 (ม.ม-บ.บ)		งวดที่ 4 (ก.ล-ก.ย)		รวมมูลค่า	
				งบประ มาณ	นอก งบประ มาณ		ปี 62	ปี 63	ปี 64					จำนวน	มูลค่า	จำนวน	มูลค่า	จำนวน	มูลค่า	จำนวน	มูลค่า		
70	แถบตรวจวิเคราะห์ Covid-19		กล่อง		✓	เฉพาะเจาะจง	0	1	1	0	0	10,000.00	0.00										
71	Anti - HCV ชนิด cassette		ชั้น		✓	เฉพาะเจาะจง	0	0	2	2	2	625.00	1,250.00	2	1,250								
72	ชุดเพาะเชื้อ (เด็ก)		ขวด		✓	เฉพาะเจาะจง	0	25	75	50	0	170.00	8,500.00	25	4,250								
73	ชุดเพาะเชื้อ (ผู้ใหญ่)		ขวด		✓	เฉพาะเจาะจง	0	50	650	650	125	170.00	89,250.00	300	51,000								
74	Blood Lactate		25 test/กล่อง		✓	เฉพาะเจาะจง	0	1	17	20	8	2,000.00	24,000.00			4	8,000	4	8,000	4	8,000	8,000	24,000.00
75	กระดาษเช็ดเลนส์		เดิม		✓	เฉพาะเจาะจง	0	5	5	0	5	60.00	300.00	5	300								
													930,149.00										930,149.00
													1,499,549.00										1,499,549.00
													526,156.25										526,156.25
													418,199.25										418,199.25
													349,309										349,309
													205,885.0										205,885.0

รวมทั้งหมด

ครบถูกต้องแล้ว



(นายชาติ ช่วยนิยม)

นักวิชาการสาธารณสุขชำนาญการ

หัวหน้างานตรวจสอบและควบคุมภายใน

สำนักงานสาธารณสุขจังหวัดพัทลุง



แผนปฏิบัติการจัดซื้อเวชภัณฑ์ที่มีใช้ยา ประเภทวัสดุการแพทย์ (นอกคลัง)

หน่วยงานรพ.ปากพะยูน

ประจำปีงบประมาณ 2565

ลำดับ	รายการ	ขนาดบรรจุ	อัตราการใช้ 3 ปี			ประมาณการใช้ปี 65	ปริมาณคงคลังยกมา	ประมาณการจัดซื้อปี 65	ราคาต่อหน่วย/บาท	ประมาณการจัดซื้อปี 65(บาท)	งวดที่ 1(ต.ค.-ธ.ค.)		งวดที่ 2(ม.ค.-มี.ค.)		งวดที่ 3(เม.ย.-		งวดที่ 4(ก.ค.-กย.)		รวมมูลค่า	หมายเหตุ
			ปี 62	ปี 63	ปี 64						จำนวน	มูลค่า	จำนวน	มูลค่า	จำนวน	มูลค่า	จำนวน	มูลค่า		
1	Walker (เครื่องช่วยเดิน 4 ขา แบบไม่มีล้อ)	ชิ้น	0	22	0	15	3	12	350	12	3	1,050	3	1,050	3	1,050	3	1,050	4,200	กายภาพ
2	1 point cane (ไม้เท้า 1 ขา)	ชิ้น	0	13	8	19	7	12	110	12	6	660	0	0	6	660	0	0	1,320	กายภาพ
3	Tripod cane (ไม้เท้า 3 ขา)	ชิ้น	5	13	0	17	5	12	320	12	6	1,920	0	0	6	1,920	0	0	3,840	กายภาพ
4	ไม้ค้ำยันรักแร้แบบไม้ เบอร์ 44	คู่	0	0	1	6	0	6	235	6	3	705	0	0	3	705	0	0	1,410	กายภาพ
5	ไม้ค้ำยันรักแร้แบบไม้ เบอร์ 46	คู่	3	0	3	10	2	8	235	8	4	940	0	0	4	940	0	0	1,880	กายภาพ
6	ไม้ค้ำยันรักแร้แบบไม้ เบอร์ 48	คู่	3	12	0	14	8	6	235	6	3	705	0	0	3	705	0	0	1,410	กายภาพ
7	ไม้ค้ำยันรักแร้แบบไม้ เบอร์ 50	คู่	0	4	0	16	10	6	235	6	3	705	0	0	3	705	0	0	1,410	กายภาพ
8	ไม้ค้ำยันรักแร้แบบไม้ เบอร์ 52	คู่	0	2	3	13	5	8	235	8	4	940	0	0	4	940	0	0	1,880	กายภาพ
9	ไม้ค้ำยันรักแร้แบบไม้ เบอร์ 54	คู่	0	0	0	2	0	2	235	2	2	470	0	0	0	-	0	0	470	กายภาพ
10	ไม้ค้ำยันรักแร้แบบ อลูมิเนียม เบอร์ S	คู่	3	0	0	8	8	0	540	0	0	0	0	0	0	-	0	0	0	กายภาพ
11	ไม้ค้ำยันรักแร้แบบ อลูมิเนียม เบอร์ M	คู่	3	5	0	8	2	6	540	6	3	1,620	0	0	3	1,620	0	0	3,240	กายภาพ
12	ไม้ค้ำยันรักแร้แบบ อลูมิเนียม เบอร์ L	คู่	0	0	0	11	7	4	540	4	2	1,080	0	0	2	1,080	0	0	2,160	กายภาพ
13	Lumbosacral support ขนาด S	ชิ้น	0	0	12	14	6	8	333	8	4	1,332	0	0	4	1,332	0	0	2,664	กายภาพ
14	Lumbosacral support ขนาด M	ชิ้น	0	15	14	24	0	24	333	24	12	3,996	0	0	12	3,996	0	0	7,992	กายภาพ

ลำดับ	รายการ	ขนาดบรรจุ	อัตราการใช้ 3 ปี			ประมาณการใช้ปี 65	ปริมาณคงคลังยกมา	ประมาณการจัดซื้อปี 65	ราคาต่อหน่วย/บาท	ประมาณการจัดซื้อปี65(บาท)	งวดที่ 1(ต.ค.-ธ.ค.)		งวดที่ 2(ม.ค.-มี.ค.)		งวดที่ 3(เม.ย.-		งวดที่ 4(ก.ค.-กย.)		รวมมูลค่า	หมายเหตุ
			ปี 62	ปี 63	ปี 64						จำนวน	มูลค่า	จำนวน	มูลค่า	จำนวน	มูลค่า	จำนวน	มูลค่า		
15	Lumbosacral support ขนาด L	ชิ้น	0	0	17	24	0	24	333	24	12	3,996	0	0	12	3,996	0	0	7,992	กายภาพ
16	Lumbosacral support ขนาด XL	ชิ้น	0	15	9	24	0	24	333	24	12	3,996	0	0	12	3,996	0	0	7,992	กายภาพ
17	Lumbosacral support ขนาด XXL	ชิ้น	0	6	6	25	1	24	333	24	12	3,996	0	0	12	3,996	0	0	7,992	กายภาพ
18	Lumbosacral support ขนาด XXXL	ชิ้น	0	3	6	27	3	24	333	24	12	3,996	0	0	12	3,996	0	0	7,992	กายภาพ
19	Lumbosacral support ขนาด XXXXL	ชิ้น	0	3	3	10	0	10	333	10	5	1,665	0	0	5	1,665	0	0	3,330	กายภาพ
20	Knee support แบบมีแกน ขนาด S	ชิ้น	0	0	0	6	6	0	530	0	0	0	0	0	-	0	0	0	0	กายภาพ
21	Knee support แบบมีแกน ขนาด M	ชิ้น	0	8	0	19	9	10	530	10	5	2,650	0	0	5	2,650	0	0	5,300	กายภาพ
22	Knee support แบบมีแกน ขนาด L	ชิ้น	0	6	0	17	7	10	530	10	5	2,650	0	0	5	2,650	0	0	5,300	กายภาพ
23	Knee support แบบมีแกน ขนาด XL	ชิ้น	0	2	0	22	10	12	530	12	2	1,060	0	0	10	5,300	0	0	6,360	กายภาพ
24	Knee support แบบมีแกน ขนาด XXL	ชิ้น	0	8	0	20	8	12	580	12	6	3,480	0	0	6	3,480	0	0	6,960	กายภาพ
25	Knee support แบบมีแกน ขนาด XXXL	ชิ้น	0	0	0	12	6	6	580	6	3	1,740	0	0	3	1,740	0	0	3,480	กายภาพ
26	Knee support แบบไม่มีแกนขนาด S	ชิ้น	0	4	6	11	11	0	250	0	0	0	0	0	-	0	0	0	0	กายภาพ
27	Knee support แบบไม่มีแกนขนาด M	ชิ้น	0	16	0	15	7	8	250	8	4	1,000	0	0	4	1,000	0	0	2,000	กายภาพ
28	Knee support แบบไม่มีแกนขนาด L	ชิ้น	0	16	4	18	6	12	250	12	6	1,500	0	0	6	1,500	0	0	3,000	กายภาพ
29	Knee support แบบไม่มีแกนขนาด XL	ชิ้น	0	4	6	18	6	12	250	12	6	1,500	0	0	6	1,500	0	0	3,000	กายภาพ
30	Knee support แบบไม่มีแกน ขนาด XXL	ชิ้น	0	5	6	15	5	10	280	10	5	1,400	0	0	5	1,400	0	0	2,800	กายภาพ
31	Knee support แบบไม่มีแกนขนาด XXXL	ชิ้น	0	0	6	16	6	10	280	10	5	1,400	0	0	5	1,400	0	0	2,800	กายภาพ



ลำดับ	รายการ	ขนาดบรรจุ	อัตราการใช้ 3 ปี			ประมาณการใช้ปี 65	ปริมาณคงคลังยกมา	ประมาณการจัดซื้อปี 65	ราคาต่อหน่วย/บาท	ประมาณการจัดซื้อปี 65(บาท)	งวดที่ 1(ต.ค.-ธ.ค.)		งวดที่ 2(ม.ค.-มี.ค.)		งวดที่ 3(เม.ย.-		งวดที่ 4(ก.ค.-กย.)		รวมมูลค่า	หมายเหตุ	
			ปี 62	ปี 63	ปี 64						จำนวน	มูลค่า	จำนวน	มูลค่า	จำนวน	มูลค่า	จำนวน	มูลค่า			
32	Ankle support แบบพันข้อเท้า ขนาด S	ชิ้น	0	3	0	5	5	0	280	0	0	0	0	0	0	-	0	0	0	0	กายภาพ
33	Ankle support แบบพันข้อเท้า ขนาด M	ชิ้น	0	7	0	16	8	8	280	8	4	1,120	0	0	4	1,120	0	0	2,240	0	กายภาพ
34	Ankle support แบบพันข้อเท้า ขนาด L	ชิ้น	0	4	0	16	8	8	280	8	4	1,120	0	0	4	1,120	0	0	2,240	0	กายภาพ
35	Ankle support แบบพันข้อเท้า ขนาด XL	ชิ้น	0	0	0	16	16	0	280	0	0	0	0	0	-	0	0	0	0	0	กายภาพ
36	Ankle support แบบพันข้อเท้า ขนาด XXL	ชิ้น	0	4	0	6	0	6	280	6	3	840	0	0	3	840	0	0	1,680	0	กายภาพ
37	AFO VR.	ชิ้น	0	0	0	12	0	12	1200	12	6	7,200	0	0	6	7,200	0	0	14,400	0	กายภาพ
38	Bobath sling VR. M=2 XL=1	ชิ้น	0	0	0	24	0	24	200	24	6	1,200	6	1,200	6	1,200	6	1,200	4,800	0	กายภาพ
39	รถเข็นนั่งแบบพับได้	คัน	2	1	2	14	2	12	3,500	12	3	10,500	3	10,500	3	10,500	3	10,500	42,000	0	กายภาพ
40	แผ่นประคบร้อนแบบมาตรฐาน พู่ไฟ	แผ่น	0	0	0	12	0	12	1,800	12	12	21,600	0	0	0	-	0	0	21,600	0	กายภาพ
41	แผ่นขี้กระดูกสันไฟแบบแปะ	กล่อง	0	0	0	2	0	2	4500	2	1	4,500	0	0	1	4,500	0	0	9,000	0	กายภาพ
42	Stethoscope ผู้ใหญ่	อัน	0	0	0	2	0	2	3,650	2	0	0	2	7,300	0	0	0	0	7,300	0	ER
43	หางปลา	ชิ้น	0	0	0	10	0	10	50	10	0	0	10	500	0	0	0	0	500	0	ER
44	ข้อต่อ Suction ขนาด 7*7	อัน	0	0	0	10	0	10	55	10	0	0	10	550	0	0	0	0	550	0	ER
45	Cup BP Manual เล็ก	อัน	0	0	0	1	0	1	1,000	1	0	0	1	1,000	0	0	0	0	1,000	0	ER
46	Cup BP Manual กลาง	อัน	0	0	0	1	0	1	1,200	1	0	0	1	1,200	0	0	0	0	1,200	0	ER
47	Cup BP Manual ใหญ่	อัน	0	0	0	1	0	1	1,400	1	0	0	1	1,400	0	0	0	0	1,400	0	ER
48	Colla Mask ใหญ่, เล็ก	อัน	0	0	0	10	0	10	600	10	0	0	10	6,000	0	0	0	0	6,000	0	ER
49	Guide wide ขนาดใหญ่	อัน	0	0	0	10	0	10	390	10	0	0	10	3,900	0	0	0	0	3,900	0	ER
50	Oral air way ขนาดต่างๆ	อัน	0	0	0	30	0	30	300	30	0	0	30	9,000	0	0	0	0	9,000	0	ER
51	Flow meter	อัน	0	0	0	5	0	5	1,200	5	0	0	5	6,000	0	0	0	0	6,000	0	ER
52	กระดาษ EKG ทั้ง 2 รุ่น	แพ็ค	0	0	0	60	10	50	850	50	0	0	50	42,500	0	0	0	0	42,500	0	ER
53	กระดาษอัลตราซาวด์(โคกทราย)	แพ็ค	0	0	0	10	0	10	800	10	0	0	10	8,000	0	0	0	0	8,000	0	ER



ลำดับ	รายการ	ขนาดบรรจุ	อัตราการใช้ 3 ปี			ประมาณการใช้ปี 65	ปริมาณคงคลังยกมา	ประมาณการจัดซื้อปี 65	ราคาต่อหน่วย/บาท	ประมาณการจัดซื้อปี65(บาท)	งวดที่ 1(ต.ค.-ธ.ค.)		งวดที่ 2(ม.ค.-มี.ค.)		งวดที่ 3(เม.ย.-มิ.ย.)		งวดที่ 4(ก.ค.-ก.ย.)		รวมมูลค่า	หมายเหตุ
			ปี 62	ปี 63	ปี 64						จำนวน	มูลค่า	จำนวน	มูลค่า	จำนวน	มูลค่า	จำนวน	มูลค่า		
54	เสาน้ำเกลือ	อัน	0	0	0	5	0	5	1,200	5	0	0	5	6,000	0	0	0	0	6,000	ER
55	Ambubag ผู้ใหญ่	ชิ้น	0	0	0	5	0	5	3,280	5	0	0	5	16,400	0	0	0	0	16,400	ER
56	Styler ขนาดกลาง	ชิ้น	0	0	0	10	0	10	280	10	0	0	10	2,800	0	0	0	0	2,800	ER
57	Off max	ชิ้น	0	0	0	3	0	3	1,500	3	0	0	3	4,500	0	0	0	0	4,500	ER
58	ใบมีดโกน	โหล	0	0	0	5	0	5	400	5	0	0	5	2,000	0	0	0	0	2,000	ER
59	Chinise finger	ชิ้น	0	0	0	2	0	2	1,000	2	0	0	2	2,000	0	0	0	0	2,000	ER
60	ไฟฉายแบบคาดศีรษะ	ชิ้น	0	0	0	1	0	1	2,500	1	0	0	1	2,500	0	0	0	0	2,500	ER
61	Droplur (ผ้า Blood ylow)	ชิ้น	0	0	0	1	0	1	3,000	1	0	0	1	3,000	0	0	0	0	3,000	ER
62	กระดาษ NST	แพ็ค	0	10	20	60	30	30	300	30	0	0	10	3,000	10	3,000	10	3,000	9,000	LR
63	Stethoscope เด็ก 3M	อัน	0	0	0	1	0	1	3,381.20	1	✓ 1	3,381.20	0	0	0	0	0	0	3,381.20	LR
64	Stethoscope ผู้ใหญ่	อัน	0	0	0	1	0	1	3,745	1	✓ 1	3,745	0	0	0	0	0	0	3,745	LR
65	กระดาษ อัลตราซาวด์ (ห้อง)	แพ็ค	0	0	0	15	2	13	800	13	0	0	13	10,400	0	0	0	0	10,400	LR
66	Cup BP Manual กลาง	อัน	0	0	0	1	0	1	1,000	1	0	0	1	1,000	0	0	0	0	1,000	LR
67	Cup BP Manual ใหญ่	อัน	0	0	0	1	0	1	1,200	1	0	0	1	1,200	0	0	0	0	1,200	LR
68	Cup BP Manual ใหญ่	อัน	0	0	0	1	0	1	1,400	1	0	0	1	1,400	0	0	0	0	1,400	IPD
69	หางปลา	ชิ้น	0	0	0	10	0	10	50	10	0	0	10	500	0	0	0	0	500	IPD
70	Guide wide ขนาดใหญ่	อัน	0	0	0	10	0	10	390	10	0	0	10	3,900	0	0	0	0	3,900	IPD
71	EKG Electrode เด็ก	ซอง	0	0	0	5	0	5	650	5	0	0	5	3,250	0	0	0	0	3,250	IPD
72	EKG Electrode ผู้ใหญ่	ซอง	0	0	0	20	0	20	650	20	0	0	10	6,500	0	0	10	6,500	13,000	IPD
73	Stethoscope ผู้ใหญ่	อัน	0	0	0	2	0	2	3,745	2	0	0	2	7,490	0	0	0	0	7,490	IPD
74	Stethoscope เด็ก	อัน	0	0	0	1	0	1	3,381.20	1	0	0	1	3,381.20	0	0	0	0	3,381.20	IPD
75	แก้วนํ้า	โหล	0	0	0	1	0	1	150	1	✓ 1	150	0	0	0	0	0	0	150	IPD
76	Stethoscope เด็ก	อัน	0	0	0	1	0	1	3,381.20	1	0	0	1	3,381.20	0	0	0	0	3,381.20	IPD
77	Stethoscope ผู้ใหญ่	อัน	0	0	0	2	0	2	3,745	2	0	0	2	7,490	0	0	0	0	7,490	IPD
78	ชุดให้ออกซิเจนพร้อมเกย์	อัน	0	0	0	1	0	1	3500	1	✓ 1	3,500	0	0	0	0	0	0	3,500	PCU
79	Stethoscope	อัน	0	0	0	2	0	2	3650	2	✓ 2	7,300	0	0	0	0	0	0	7,300	PCU1/บ้านโพ

3M



ลำดับ	รายการ	ขนาดบรรจุ	อัตราการใช้ 3 ปี			ประมาณการใช้ปี 65	ปริมาณคงคลังยกมา	ประมาณการจัดซื้อปี 65	ราคาต่อหน่วย/บาท	ประมาณการจัดซื้อปี65(บาท)	งวดที่ 1(ต.ค.-ธ.ค.)		งวดที่ 2(ม.ค.-มี.ค.)		งวดที่ 3(เม.ย.-มิ.ย.)		งวดที่ 4(ก.ค.-ก.ย.)		รวมมูลค่า	หมายเหตุ
			ปี 62	ปี 63	ปี 64						จำนวน	มูลค่า	จำนวน	มูลค่า	จำนวน	มูลค่า	จำนวน	มูลค่า		
80	ไฟฉายสำหรับตรวจแสงสี ขาว OPD	อัน	0	0	0	2	0	2	850	2	✓ 2	1,700	0	0	0	0	0	0	1,700	PCU1/บ้านโพ
81	Stethoscope ผู้ใหญ่	อัน	0	0	0	2	0	2	3,745	2	✓ 1	3,745	1	3,745	0	0	0	0	7,490	OPD
82	กระดาษ EKG	แพ็ค	0	0	50	60	8	52	850	44,200	✗ 10	8,500	20	17,000	10	8,500	12	10,200	44,200	OPD
83	ไฟฉายสำหรับตรวจผู้ป่วย	อัน	0	0	0	2	0	2	850	2	✓ 2	1,700	0	0	0	0	0	0	1,700	OPD
84	Monofilament	ชิ้น	1	0	0	1	0	1	1,500	1	✓ 1	1,500	0	0	0	0	0	0	1,500	OPD
85	Cuff เครื่องวัดBP Digital	อัน	0	0	0	2	0	2	1,500	2	✓ 2	3,000	0	0	0	0	0	0	3,000	OPD
86	Cuff เครื่องวัดBP Digital	อัน	0	0	0	1	0	1	1,500	1	✓ 1	1,500	0	0	0	0	0	0	1,500	NCD
87	Forcep tooth	อัน	50	50	50	50	50	50	170	8,500	0	0	50	8,500	0	0	0	0	8,500	จ่ายกลาง
88	Forcep non tooth	อัน	50	50	50	50	50	50	160	8,000	0	-	50	8,000	0	0	0	0	8,000	จ่ายกลาง
89	กรรไกรตัดไหม	อัน	10	10	10	20	5	5	490	2,450	0	0	5	2,450	0	0	0	0	2,450	จ่ายกลาง
90	กรรไกรตัดเนื้อ	อัน	10	10	10	5	5	5	590	2,950	0	-	5	2,950	0	0	0	0	2,950	จ่ายกลาง
91	กรรไกรตัดก๊อส	อัน	10	10	10	5	5	5	590	2,950	0	0	5	2,950	0	0	0	0	2,950	จ่ายกลาง
92	กรรไกรตัด Episiotomy	อัน	10	10	10	5	5	5	590	2,950	0	-	5	2,950	0	0	0	0	2,950	จ่ายกลาง
93	Syringe irrigate	โหล	2	2	3	4	1	3	2,800	8,400	0	0	0	0	3	8,400	0	0	8,400	จ่ายกลาง
94	สายยางซิลิโคนสีขาวยาว (Suct)	ม้วน	5	5	5	5	0	5	950	4,750	✓ 2	1,900	0	0	3	2,850	0	0	4,750	จ่ายกลาง
95	สาย ICD Latex 204	ม้วน	2	2	2	2	0	2	1,850	3,700	0	0	2	3,700	0	0	0	0	3,700	จ่ายกลาง
96	สาย Tourniquet เบอร์ 200	ม้วน	3	4	5	5	0	5	650	3,250	0	0	3	1,950	0	0	2	1,300	3,250	จ่ายกลาง
97	ซองซิลิโคนโรดรีด ขนาด 2 นิ้ว	ม้วน	15	15	15	15	0	15	330	4,950	15	4,950	0	0	0	0	0	0	4,950	จ่ายกลาง
98	ซองซิลิโคนโรดรีด ขนาด 3 นิ้ว	ม้วน	10	10	10	10	0	10	470	4,700	5	2,350	0	-	5	2,350	0	0	4,700	จ่ายกลาง
99	ซองซิลิโคนโรดรีด ขนาด 4 นิ้ว	ม้วน	15	15	15	15	0	15	560	8,400	5	2,800	5	2,800	5	2,800	0	0	8,400	จ่ายกลาง
100	ซองซิลิโคนโรดรีด ขนาด 8 นิ้ว X200 ไม่ขยายข้าง	ม้วน	15	15	15	15	0	15	1,195	17,925	0	0	5	5,975	5	5,975	5	5,975	17,925	จ่ายกลาง
101	ซองซิลิโคนโรดรีด ขนาด 4 นิ้ว	ม้วน	5	5	5	5	0	5	630	3,150	0	0	5	3,150	0	0	0	0	3,150	จ่ายกลาง
102	ซองซิลิโคนโรดรีด ขนาด 8 นิ้ว	ม้วน	5	5	5	5	0	5	1,040	5,200	0	0	5	5,200	0	0	0	0	5,200	จ่ายกลาง
103	ขวดแก้วใส่น้ำยา ขนาด 125 ซีซี	ใบ	60	60	48	48	0	48	110	5,280	✓ 0	0	0	0	12	1,320	12	1,320	5,280	จ่ายกลาง



ลำดับ	รายการ	ขนาดบรรจุ	อัตราการใช้ 3 ปี			ประมาณการใช้ปี 65	ปริมาณคงคลังยกมา	ประมาณการจัดซื้อปี 65	ราคาต่อหน่วย/บาท	ประมาณการจัดซื้อปี65(บาท)	งวดที่ 1(ต.ค.-ธ.ค.)		งวดที่ 2(ม.ค.-มี.ค.)		งวดที่ 3(เม.ย.-		งวดที่ 4(ก.ค.-กย.)		รวมมูลค่า	หมายเหตุ
			ปี 62	ปี 63	ปี 64						จำนวน	มูลค่า	จำนวน	มูลค่า	จำนวน	มูลค่า	จำนวน	มูลค่า		
104	แผ่นเคมีภายใน (กล่อง)	กล่อง	2	3	3	4	1	3	845.30	2,536	2	1,691	0	0	2	1,691	0	0	2,536	จ่ายกลาง
105	สปอร์เทสเครื่องนึ่งไอน้ำ	กล่อง	2	2	2	3	0	3	3,500	10,500	2	7,000	0	0	1	3,500	0	0	10,500	จ่ายกลาง
106	สปอร์เทสเครื่อง EO	กล่อง	1	1	2	1	0	2	500	1,000	1	500	0	0	1	500	0	0	1,000	จ่ายกลาง
107	แผ่นทดสอบประสิทธิภาพเครื่องนึ่ง (Bowie Dick Test) (ชุด)	กล่อง	2	2	3	5	0	5	2500	12,500	0	0	3	7,500	0	0	2	5,000	12,500	จ่ายกลาง
108	แผ่นตรวจสอบทางชีวภาพเครื่องอบแก๊ส (EZTest Gas ๑๐๐ Pcs.)	กล่อง	1	1	1	1	0	1	6500	6,500	0	0	1	6,500	0	0	0	0	6,500	จ่ายกลาง
109	Filter ต่อ Ambu	ชิ้น	0	0	30	50	0	50	120	6,000	50	6,000	0	0	0	-	0	0	6,000	จ่ายกลาง
110	Ambubag ผู้ใหญ่	ชุด	10	10	10	10	7	3	3280	9,840	0	-	0	0	3	9,840	0	0	9,840	จ่ายกลาง
111	สเปรย์ฆ่าเชื้อในอากาศ	กระป๋อง	48	48	72	120	0	120	400	48,000	30	12,000	30	12,000	30	12,000	30	12,000	48,000	จ่ายกลาง
112	Connector ๗*๗ mm ขนาดใหญ่ (ข้อต่อ Suction)	ตัว	10	10	15	20	5	15	70	1,050	✓ 15	1,050	0	0	0	0	0	0	1,050	จ่ายกลาง
113	ฉลากสติ๊กเกอร์ พร้อม Autoclave indicator ขนาด ๕x๔ ซม. ๑,๐๐๐ ดวง/ม้วน	ม้วน	0	0	40	50	0	50	850	42,500	20	17,000	0	0	20	17,000	10	8,500	42,500	จ่ายกลาง
114	ฉลากสติ๊กเกอร์ พร้อม Autoclave indicator ขนาด ๕x๗.๕ ซม. ๑,๐๐๐ ดวง/ม้วน		0	0	0	5	0	50	1000	50,000	✓ 20	20,000	0	0	20	20,000	10	10,000	50,000	จ่ายกลาง
115	หมักริบบอน	ตลับ	0	0	15	10	0	20	350	7,000	5	1,750	5	1750	5	1,750	5	1,750	7,000	จ่ายกลาง
116	Cuff เครื่องวัดBP Digital S	ชิ้น	0	0	0	5	0	5	1500	7,500	✓ 5	7,500	0	0	0	0	0	0	7,500	ศูนย์เครื่องมือ
117	Cuff เครื่องวัดBP Digital M	ชิ้น	0	0	0	5	0	5	1500	7,500	✓ 5	7,500	0	0	0	0	0	0	7,500	ศูนย์เครื่องมือ
118	Cuff เครื่องวัดBP Digital L	ชิ้น	0	0	0	5	0	5	1500	7,500	✓ 5	7,500	0	0	0	0	0	0	7,500	ศูนย์เครื่องมือ
119	ลูกยางบีบ BP manual	ลูก	0	0	0	5	0	5	120	600	✓ 5	600	0	0	0	0	0	0	600.00	ศูนย์เครื่องมือ



ลำดับ	รายการ	ขนาดบรรจุ	อัตราการใช้ 3 ปี			ประมาณการใช้ปี 65	ปริมาณคงคลังยกมา	ประมาณการจัดซื้อปี 65	ราคาต่อหน่วย/บาท	ประมาณการจัดซื้อปี65(บาท)	งวดที่ 1(ต.ค.-ธ.ค.)		งวดที่ 2(ม.ค.-มี.ค.)		งวดที่ 3(เม.ย.-		งวดที่ 4(ก.ค.-กย.)		รวมมูลค่า	หมายเหตุ
			ปี 62	ปี 63	ปี 64						จำนวน	มูลค่า	จำนวน	มูลค่า	จำนวน	มูลค่า	จำนวน	มูลค่า		
120	Cuff เครื่องวัดBP manual <i>5=</i> <i>สินวิโรช</i>	ชิ้น	0	0	0	6	0	6	1200	7,200	✓ 6	7,200	0	0	0	0	0	0	7200	ศูนย์เครื่องมือ
121	<i>หมัดทด</i> regulator ปรับแรงดัน	ชิ้น	0	0	0	3	0	3	5200	15,600	✓ 3	15,600	0	0	0	0	0	0	15600	ศูนย์เครื่องมือ
122	Perfilter for PAPR P-SH ๑	ชิ้น	0	0	0	12	0	12	500	6,000	0	0	0	0	12	6,000	0	0	6000	ศูนย์เครื่องมือ
123	Prefilter for PAPR	ชิ้น	0	0	0	20	0	20	30	600	0	0	0	0	20	600	0	0	600	ศูนย์เครื่องมือ

รวมทั้งสิ้น 826,674

แผนจัดซื้อ/จัดจ้าง ประจำปีงบประมาณ พ.ศ.2565

งานพัสดุ ฝ่ายบริหารทั่วไป

โรงพยาบาลปากพะยูน สำนักงานสาธารณสุขจังหวัดพัทลุง

แผนงาน จัดหาวัสดุสำนักงาน 500000 บาท

ลำดับ	รายการ	หน่วยนับ	เงินบำรุง	วิธีการจัดหา	จำนวนเสนอขอจัดซื้อ งบปี 2565			แผนการดำเนินการ งบปี 2565				หมายเหตุ	
					จำนวน	มูลค่า (บาท/ หน่วย)	รวมเป็นเงิน (บาท)	ไตรมาส	ไตรมาส	ไตรมาส	ไตรมาส		
								ที่1	ที่2	ที่3	ที่4		
								แผน	แผน	แผน	แผน		
1	กรรไกร 8 นิ้ว	เล่ม	/	เฉพาะเจาะจง	24	50.00	1,200.00	12		12			คลังพัสดุ
2	กระดาษ F 4 สีขาว	รีม	/	เฉพาะเจาะจง	5	180.00	900.00	2	1	2	1		คลังพัสดุ
3	กระดาษ F 4 สีฟ้า	รีม	/	เฉพาะเจาะจง	5	155.00	775.00	2		3			คลังพัสดุ
4	กระดาษ A4 80 g 500 แผ่น ดับเบิ้ล A	รีม	/	เฉพาะเจาะจง	900	110.00	99,000.00	250	200	250	200		คลังพัสดุ
5	กระดาษ A4 สีเหลือง 5 ส	ห่อ	/	เฉพาะเจาะจง	110	40.00	4,400.00	60		50			คลังพัสดุ
6	กระดาษคาร์บอนดำ/น้ำเงิน	กล่อง	/	เฉพาะเจาะจง	2	170.00	340.00	1		1			คลังพัสดุ
7	กระดาษ A5	ม้วน	/	เฉพาะเจาะจง	100	105.00	10,500.00	50		50			คลังพัสดุ
8	กาวแท่ง UHU STIC ( แท่ง ) 21 g	แท่ง	/	เฉพาะเจาะจง	50	75.00	3,750.00	20	10	10	10		คลังพัสดุ
9	เชิมน้ำ เบอส์ 10	กล่อง	/	เฉพาะเจาะจง	150	9.00	1,350.00	50	50	30	20		คลังพัสดุ
10	เชิมน้ำ เบอส์ 35	กล่อง	/	เฉพาะเจาะจง	42	15.00	630.00	10	10	10	12		คลังพัสดุ
11	คัตเตอร์ขนาดเล็ก	อัน	/	เฉพาะเจาะจง	5	60.00	300.00	3		2			คลังพัสดุ
12	คัลิบหนีบกระดาษ (50ตัว/กล่อง)	กล่อง	/	เฉพาะเจาะจง	500	10.00	5,000.00	100	200	100	100		คลังพัสดุ
13	ซองจดหมายราชการตราครุฑ (1แพค=50ซอง)	ซอง	/	เฉพาะเจาะจง	4,000	3.00	12,000.00	1000	1000	1000	1000		คลังพัสดุ
14	ซองสีน้ำตาล A4 ตราครุฑ(ขยายข้าง)	ซอง	/	เฉพาะเจาะจง	2,000	4.00	8,000.00	500		500			คลังพัสดุ
15	ตัวหนีบ ขนาดใหญ่ 108	กล่อง	/	เฉพาะเจาะจง	40	80.00	3,200.00	20		20			คลังพัสดุ
16	ตัวหนีบ ขนาดกลาง 110 กลาง	กล่อง	/	เฉพาะเจาะจง	50	50.00	2,500.00	30		20			คลังพัสดุ



ลำดับ	รายการ	หน่วยนับ	เงินบำรุง	วิธีการจัดหา	จำนวนเสนอขอจัดซื้อ งบปี 2565			แผนการดำเนินการ งบปี 2565				หมายเหตุ
					จำนวน	มูลค่า (บาท/ หน่วย)	รวมเป็นเงิน (บาท)	ไตรมาส	ไตรมาส	ไตรมาส	ไตรมาส	
								ที่1	ที่2	ที่3	ที่4	
แผน	แผน	แผน	แผน									
17	ตัวหนีบ ขนาดเล็ก 111	กล่อง	/	เฉพาะเจาะจง	50	30.00	1,500.00	30		20		คลังพัสดุ
18	เทปกาวติดสันปก 1 นิ้ว คละสี	ม้วน	/	เฉพาะเจาะจง	10	35.00	350.00	5		5		คลังพัสดุ
19	เทปกาวติดสันปก 2 นิ้ว คละสี	ม้วน	/	เฉพาะเจาะจง	30	22.00	660.00	20		10		คลังพัสดุ
20	เทปกาวย่น 1" 3M	ม้วน	/	เฉพาะเจาะจง	50	40.00	2,000.00	30		10		คลังพัสดุ
21	แท่นประทับสีดำ	อัน	/	เฉพาะเจาะจง	3	40.00	120.00	2		1		คลังพัสดุ
22	แท่นประทับสีน้ำเงิน	อัน	/	เฉพาะเจาะจง	3	40.00	120.00	2		1		คลังพัสดุ
23	แท่นประทับสีแดง	อัน	/	เฉพาะเจาะจง	3	40.00	120.00	2		1		คลังพัสดุ
24	น้ำหมึกประทับตรา สีดำ	ขวด	/	เฉพาะเจาะจง	5	15.00	75.00	3		2		คลังพัสดุ
25	น้ำหมึกประทับตรา สีแดง	ขวด	/	เฉพาะเจาะจง	4	15.00	60.00	2		2		คลังพัสดุ
26	น้ำหมึกประทับตรา สีน้ำเงิน	ขวด	/	เฉพาะเจาะจง	4	15.00	60.00	2		2		คลังพัสดุ
27	ปากกา white board สีดำ	เล่ม	/	เฉพาะเจาะจง	10	20.00	200.00	5		5		คลังพัสดุ
28	ปากกา white board สีน้ำเงิน	เล่ม	/	เฉพาะเจาะจง	20	20.00	400.00	10		10		คลังพัสดุ
29	ปากกา white board สีแดง	เล่ม	/	เฉพาะเจาะจง	15	20.00	300.00	10		10		คลังพัสดุ
30	ปากกาคemie 2 หัว สีแดง	ด้าม	/	เฉพาะเจาะจง	30	18.00	540.00	15		15		คลังพัสดุ
31	ปากกาคemie 2 หัว สีน้ำเงิน	ด้าม	/	เฉพาะเจาะจง	30	18.00	540.00	30		30		คลังพัสดุ
32	ปากกาคemie 2 หัว สีดำ	เล่ม	/	เฉพาะเจาะจง	30	18.00	540.00	10		5		คลังพัสดุ
33	ปากกาลบคำผิด 7 มล.	อัน	/	เฉพาะเจาะจง	40	70.00	2,800.00	10	10	10	10	คลังพัสดุ
34	ตัวแม็กเบอร์ 10 D	อัน	/	เฉพาะเจาะจง	6	180.00	1,080.00	3		3		คลังพัสดุ
35	สก็อตเทปใส ขนาด 2"	ม้วน	/	เฉพาะเจาะจง	30	22.00	660.00	15		15		คลังพัสดุ
36	สก็อตเทปใส ขนาด 1"	ม้วน	/	เฉพาะเจาะจง	30	22.00	660.00		15		15	คลังพัสดุ
37	สก็อตเทปใส 0.5 นิ้ว 36 หลา	ม้วน	/	เฉพาะเจาะจง	50	20.00	1,000.00	20		30		คลังพัสดุ
38	สติ๊กเกอร์ A9	ห้อย	/	เฉพาะเจาะจง	400	40.00	16,000.00	100	100	100	100	คลังพัสดุ
39	สติ๊กเกอร์ใส PVC	แผ่น	/	เฉพาะเจาะจง	30	30.00	900.00	15		15		คลังพัสดุ



ลำดับ	รายการ	หน่วยนับ	เงินบำรุง	วิธีการจัดหา	จำนวนเสนอขอจัดซื้อ งบปี 2565			แผนการดำเนินการ งบปี 2565				หมายเหตุ
					จำนวน	มูลค่า (บาท/ หน่วย)	รวมเป็นเงิน (บาท)	ไตรมาส	ไตรมาส	ไตรมาส	ไตรมาส	
								ที่1	ที่2	ที่3	ที่4	
							แผน	แผน	แผน	แผน		
40	สมุดบัญชี 4/100 มุมมัน	เล่ม	/	เฉพาะเจาะจง	5	120.00	600.00	3		2		คลังพัสดุ
41	สมุดเบอร์ 2 ปกเคลือบ	เล่ม	/	เฉพาะเจาะจง	30	40.00	1,200.00	15		15		คลังพัสดุ
42	แบบฟอร์มส่งต่อผู้ป่วย	เล่ม	/	เฉพาะเจาะจง	120	120.00	14,400.00			120		IPD/ER
43	แบบฟอร์มส่งต่อผู้ป่วยอุบัติเหตุ	เล่ม	/	เฉพาะเจาะจง	5	120.00	600.00				5	IPD/ER
44	แบบฟอร์มบันทึกคำสั่งแพทย์	แพค	/	เฉพาะเจาะจง	400	130.00	52,000.00	200		200		IPD/ER
45	ฟอร์มปรอท	แพค	/	เฉพาะเจาะจง	400	80.00	32,000.00	200		200		IPD/ER
46	ไส้ MAX ยิงตัวใหญ่ 23/15S	กล่อง	/	เฉพาะเจาะจง	10	20.00	200.00	5			5	การเงิน
47	กล่องพลาสติกเก็บเอกสาร	ใบ	/	เฉพาะเจาะจง	40	250.00	10,000.00		40			พัสดุ/การเงิน/ประกั
48	ธงชาติ/ธงพิธีการต่างๆ	ผืน	/	เฉพาะเจาะจง	50	100.00	5,000.00	20		30		งานสนาม
49	ใบหักภาษี ณ ที่จ่าย	เล่ม	/	เฉพาะเจาะจง	30	80.00	2,400.00		30			การเงิน
50	สมุดคู่มือเบิกเงินราชการ	เล่ม	/	เฉพาะเจาะจง	5	45.00	225.00		5			การเงิน
51	กระดาษการ์ดขาว	รีม	/	เฉพาะเจาะจง	2	60.00	120.00		10			การเงิน
52	ใบสั่งยาชนิดต่อเนื่องพิมพ์ "รพ.ปากพะยูน"	ชุด	/	เฉพาะเจาะจง	500	0.29	145.00	250		250		เวชระเบียน
53	กระดาษ b5	รีม	/	เฉพาะเจาะจง	30	115.00	3,450.00	20		10		แผนไทย/ER
54	กล่องพลาสติกใส่เครื่องมือ	ใบ	/	เฉพาะเจาะจง	10	250.00	2,500.00		10			จ่ายกลาง
55	กระดาษต่อเนื่อง ทำทะเบียนราษฎร	ลัง	/	เฉพาะเจาะจง	2	650.00	1,300.00			2		รพ.เก่า
56	กระดาษเทอมอลพิมพ์เครื่องรูดบัตร	ม้วน	/	เฉพาะเจาะจง	500	17.00	8,500.00	250		250		เวชระเบียน
57	กระดาษเทอมอลพิมพ์เครื่องวัดความดัน	ม้วน	/	เฉพาะเจาะจง	700	60.00	42,000.00	400		300		เวชระเบียน
58	แผ่นเคลือบร้อน A4	กล่อง	/	เฉพาะเจาะจง	2	600.00	1,200.00		2			งานโสต
59	ฟิวเจอร์บอร์ด	แผ่น	/	เฉพาะเจาะจง	20	30.00	600.00		20			งานโสต
60	เยื่อแก้ว 0.5	ม้วน	/	เฉพาะเจาะจง	20	10.00	200.00		20			งานโสต
61	กระดาษความร้อน 80*80 mm (เครื่องบัตรคิว)	ม้วน	/	เฉพาะเจาะจง	1,000	55.00	55,000.00	500		500		เวชระเบียน
62	สมุดคนไข้ความดัน	เล่ม	/	เฉพาะเจาะจง	800	20.00	16,000.00	500		300		รพ.เก่า/NCD



ลำดับ	รายการ	หน่วยนับ	เงินบำรุง	วิธีการจัดหา	จำนวนเสนอขอจัดซื้อ งบปี 2565			แผนการดำเนินการ งบปี 2565				หมายเหตุ	
					จำนวน	มูลค่า (บาท/ หน่วย)	รวมเป็นเงิน (บาท)	ไตรมาส	ไตรมาส	ไตรมาส	ไตรมาส		
								ที่1	ที่2	ที่3	ที่4		
แผน	แผน	แผน	แผน										
63	สมุดคนไข้เบาหวาน	เล่ม	/	เฉพาะเจาะจง	800	20.00	16,000.00	800					รพ.เก่า/NCD
64	ฟิวเจอร์บอร์ดแผ่นใหญ่ สีเขียว เหลือง ส้ม	แผ่น	/	เฉพาะเจาะจง	10	50.00	500.00		10				รพ.เก่า
65	แฟ้มใส่เอกสาร 2 นิ้ว	แฟ้ม	/	เฉพาะเจาะจง	20	70.00	1,400.00			20			บ้านโพธิ์/การเงิน
66	ฟิวเจอร์บอร์ดแผ่นใหญ่ สีเขียว เหลือง ส้ม	แผ่น	/	เฉพาะเจาะจง	10	50.00	500.00		10				บ้านโพธิ์
67	เครื่องคิดเลข (ทดแทนเมื่อเสีย)	อัน	/	เฉพาะเจาะจง	1	500.00	500.00				1		เภสัช
68	แฟ้มเสนอเข็นดี (ทดแทนเมื่อขาด)	เล่ม	/	เฉพาะเจาะจง	15	150.00	2,250.00		10			5	เภสัช/การเงิน
69	สันรูดขนาด 0.3 cm	อัน	/	เฉพาะเจาะจง	5	15.00	75.00			6			เภสัช
70	สันรูดขนาด 0.5 cm	อัน	/	เฉพาะเจาะจง	5	15.00	75.00			6			เภสัช
71	สันรูดขนาด 1 cm	อัน	/	เฉพาะเจาะจง	5	12.00	60.00			5			เภสัช
72	สันรูดขนาด 1.5 cm	อัน	/	เฉพาะเจาะจง	5	10.00	50.00			5			เภสัช
73	ไส้ MAX ยิงตัวใหญ่ 23/15S	กล่อง	/	เฉพาะเจาะจง	10	70.00	700.00		10				เภสัช
74	แบบฟอร์มบันทึกผู้ป่วยใน MAR-oneday (ไม่มี copy)	เล่ม	/	เฉพาะเจาะจง	20	200.00	4,000.00			20			เภสัช
75	แบบฟอร์มบันทึกผู้ป่วยใน Mar-continue (ไม่มี copy)	เล่ม	/	เฉพาะเจาะจง	20	200.00	4,000.00	10			10		เภสัช
76	ฟิวเจอร์บอร์ด	แผ่น	/	เฉพาะเจาะจง	10	50.00	500.00			10			เภสัช
77	ตราบีม ผู้ป่วยแพ้ยาล	ชิ้น	/	เฉพาะเจาะจง	4	120.00	480.00				4		เภสัช
78	ตราบีม ตรา รพ.ปากพะยูน	ชิ้น	/	เฉพาะเจาะจง	2	120.00	240.00				2		เภสัช
79	ตราบีม โรงพยาบาลปากพะยูน	ชิ้น	/	เฉพาะเจาะจง	2	120.00	240.00				2		เภสัช
80	ตราบีม สำเนาถูกต้อง	ชิ้น	/	เฉพาะเจาะจง	2	120.00	240.00				2		เภสัช
81	แฟ้มสันหวาง ขนาด A4	ชิ้น	/	เฉพาะเจาะจง	10	70.00	700.00				10		เภสัช
82	กระดาษพริ้นบาร์โค้ด D10 ( ขนาด: 5x2.5 ซม.)	ม้วน	/	เฉพาะเจาะจง	40	80.00	3,200.00	20			20		lab
83	ใบเสร็จรับเงิน	ห่อ	/	เฉพาะเจาะจง	24	1,200.00	28,800.00			12		12	การเงิน
84	เทปกาวทำป้ายกันน้ำ	ตลับ	/	เฉพาะเจาะจง	2	660.00	1,320.00	2					พัสดุ
รวมเป็นเงินทั้งสิ้น (ห้าแสนบาทถ้วน)							500,000.00						



แผนจัดซื้อ/จัดจ้าง ประจำปีงบประมาณ พ.ศ.2565

โรงพยาบาลปากพะยูน สำนักงานสาธารณสุขจังหวัดพัทลุง

แผนงาน จัดหาวัสดุงานบ้านงานครัว 500000 บาท

ลำดับ	รายการ	หน่วยนับ	เงินบำรุง	วิธีการจัดหา	จำนวนเสนอขอจัดซื้อ งบปี 2565			แผนการดำเนินการ งบปี 2565				หมายเหตุ
					จำนวน	มูลค่า (บาท/หน่วย)	รวมเป็นเงิน (บาท)	ไตรมาสที่1	ไตรมาสที่2	ไตรมาสที่3	ไตรมาสที่4	
1	กรวยกระดาษคีม้น้ำ ( 25 แฉว/ลัง)	ลัง	/	เฉพาะเจาะจง	12	1,250.00	15,000.00	3	2	3	3	คลังพัสดุ
2	กระดาษทิชชูใหญ่ 275 ม.	ม้วน	/	เฉพาะเจาะจง	500	80.00	40,000.00	125	125	125	125	คลังพัสดุ
3	ก้อนดับกลิ่น	ก้อน	/	เฉพาะเจาะจง	100	30.00	3,000.00	25	25	25	25	คลังพัสดุ
4	แก้วน้ำพลาสติก 6 ออนซ์	ลัง	/	เฉพาะเจาะจง	6	670.00	4,020.00	2	2	1	1	คลังพัสดุ
5	เชือกฟาง	ม้วน	/	เฉพาะเจาะจง	30	10.00	300.00	10	10	5	5	คลังพัสดุ
6	น้ำยาล้างผ้าด้วยเครื่อง (Prima Cure)	แกลลอน	/	เฉพาะเจาะจง	120	385.00	46,200.00	30	30	30	30	ซักฟอก
7	น้ำยาล้างผ้าขาวขจัดคราบเลือด(Prima GC)	แกลลอน	/	เฉพาะเจาะจง	120	385.00	46,200.00	30	30	30	30	ซักฟอก
8	น้ำยาล้างผ้าขาวขจัดคราบเลือด(Prima Brize)	แกลลอน	/	เฉพาะเจาะจง	120	260.00	31,200.00	30	30	30	30	ซักฟอก
9	น้ำยาล้างจานชั้นไลด์ (750 มล.)	ขวด	/	เฉพาะเจาะจง	30	65.00	1,950.00	10	5	10	5	คลังพัสดุ
10	น้ำยาล้างมือ	กล.	/	เฉพาะเจาะจง	30	200.00	6,000.00	15	15	15		คลังพัสดุ
11	น้ำยาล้างห้องน้ำ-สุขภัณฑ์	กล.	/	เฉพาะเจาะจง	80	220.00	17,600.00	20	20	20	20	คลังพัสดุ
12	น้ำยาถูพื้นดับกลิ่น	กล.	/	เฉพาะเจาะจง	80	220.00	17,600.00	20	20	20	20	คลังพัสดุ
13	ผงซักฟอก มือ(3000 กรัม)	ถุง	/	เฉพาะเจาะจง	20	130.00	2,600.00	5	5	5	5	คลังพัสดุ
14	ฟองน้ำบาง (เช็ดเลือด)	ชิ้น	/	เฉพาะเจาะจง	200	8.00	1,600.00	50	50	50	50	คลังพัสดุ
	สก็อตโบรทติดตาข่าย	ชิ้น	/	เฉพาะเจาะจง	48	6.00	288.00	24		24		คลังพัสดุ
	สก็อตโบรทติดฟองน้ำ 3m.	ชิ้น	/	เฉพาะเจาะจง	30	15.00	450.00	15		15		คลังพัสดุ
	สก็อตโบรทเขียว 4.5*6 3M	ชิ้น	/	เฉพาะเจาะจง	50	15.00	750.00	25		25		คลังพัสดุ
	ฝอยสแตนเลสก้อนใหญ่ 25 g 3 M	อัน	/	เฉพาะเจาะจง	10	12.00	120.00	5		5		คลังพัสดุ
	สเปรย์ปรับอากาศ	กป.	/	เฉพาะเจาะจง	50	80.00	4,000.00	15	10	10	15	คลังพัสดุ
	ถุงมือยางแดง (สีส้ม) L	คู่	/	เฉพาะเจาะจง	10	40.00	400.00	5		5		คลังพัสดุ



ลำดับ	รายการ	หน่วยนับ	เงินบำรุง	วิธีการจัดหา	จำนวนเสนอขอจัดซื้อ งบปี 2565			แผนการดำเนินการ งบปี 2565				หมายเหตุ	
					จำนวน	มูลค่า (บาท/ หน่วย)	รวมเป็นเงิน (บาท)	ไตรมาสที่1	ไตรมาสที่2	ไตรมาสที่3	ไตรมาสที่4		
	ถุงมือยางแดง (สีส้ม) M	คู่	/	เฉพาะเจาะจง	10	40.00	400.00	5		5			คลังพัสดุ
	ถุงขยะดำ 18*20	กก.	/	เฉพาะเจาะจง	300	45.00	13,500.00	90	60	90	60		คลังพัสดุ
	ถุงขยะแดงพิมพ์ขยะติดเชื้อ 18*20	กก.	/	เฉพาะเจาะจง	180	85.00	15,300.00	90		90			คลังพัสดุ
	ถุงขยะดำ 26*30	กก.	/	เฉพาะเจาะจง	120	45.00	5,400.00	60		60			คลังพัสดุ
	ถุงขยะแดงพิมพ์ขยะติดเชื้อ 26*30	กก.	/	เฉพาะเจาะจง	150	85.00	12,750.00	60	30	30	30		คลังพัสดุ
	ถุงขยะดำ 36*45	กก.	/	เฉพาะเจาะจง	270	45.00	12,150.00	90	60	90	30		คลังพัสดุ
	ถุงขยะแดงพิมพ์ขยะติดเชื้อ 36*45	กก.	/	เฉพาะเจาะจง	150	85.00	12,750.00	60	30	30	30		คลังพัสดุ
	ไม้กวาดดอกหญ้า	ด้าม	/	เฉพาะเจาะจง	50	45.00	2,250.00	15	10	15	10		คลังพัสดุ
	น้ำยาขัดพื้น	แกลลอน	/	เฉพาะเจาะจง	2	450.00	900.00		1			1	แม่บ้าน
	น้ำยาแว๊กพื้น	แกลลอน	/	เฉพาะเจาะจง	2	325.00	650.00		1			1	แม่บ้าน
	แผ่นขัดเงาพื้นแดง	แผ่น	/	เฉพาะเจาะจง	2	360.00	720.00		1			1	แม่บ้าน
	แผ่นขัดล้างพื้น	แผ่น	/	เฉพาะเจาะจง	2	361.00	722.00		1			1	แม่บ้าน
	ไฟแช็ค	อัน	/	เฉพาะเจาะจง	10	5.00	50.00	10					LAB
	ผ้ายาง 54*50	ม้วน	/	เฉพาะเจาะจง	2	4,200.00	8,400.00	1		1			ซึกฟอก
	ผ้ามือบ	ผืน	/	เฉพาะเจาะจง	20	50.00	1,000.00	10		10			แม่บ้าน
	ถังน้ำใส่ห้องน้ำ	ใบ	/	เฉพาะเจาะจง	5	150.00	750.00		5				แม่บ้าน
	ขันน้ำ	ใบ	/	เฉพาะเจาะจง	10	30.00	300.00		10				แม่บ้าน
	ถังน้ำถูพื้น	ใบ	/	เฉพาะเจาะจง	10	50.00	500.00		10				แม่บ้าน
	หมอนข้าง	ใบ	/	เฉพาะเจาะจง	13	200.00	2,600.00		13				IPD
	ผ้าขนหนู (ขนาด 27*54 ) สำหรับห่อแผ่นร้อน	ผืน	/	เฉพาะเจาะจง	30	180.00	5,400.00		30				กายภาพ
	ฟลอร์ดหือเครื่องมือ	ม้วน	/	เฉพาะเจาะจง	50	55.00	2,750.00	25		25			ทันตกรรม
	น้ำยาล้างรถ	แกลลอน	/	เฉพาะเจาะจง	20	150.00	3,000.00	10		10			ยานยนต์
	ฟองน้ำล้างรถ	ก้อน	/	เฉพาะเจาะจง	24	50.00	1,200.00	12		12			ยานยนต์
	แก๊ส EO	กระป๋อง	/	เฉพาะเจาะจง	50	290.00	14,500.00	20		20	10		จ่ายกลาง



ลำดับ	รายการ	หน่วยนับ	เงินบำรุง	วิธีการจัดหา	จำนวนเสนอขอจัดซื้อ งบประมาณปี 2565			แผนการดำเนินการ งบประมาณปี 2565				หมายเหตุ
					จำนวน	มูลค่า (บาท/หน่วย)	รวมเป็นเงิน (บาท)	ไตรมาสที่1	ไตรมาสที่2	ไตรมาสที่3	ไตรมาสที่4	
	น้ำยาล้างเครื่องมือ	แกลลอน	/	เฉพาะเจาะจง	15	3,600.00	54,000.00	5	5	5		จ่ายกลาง
	น้ำยาล้างสาย deconex power Zyme	แกลลอน	/	เฉพาะเจาะจง	2	3,500.00	7,000.00	3				จ่ายกลาง
	แปรงล้างเครื่องมือ	ด้าม	/	เฉพาะเจาะจง	20	70.00	1,400.00	20				จ่ายกลางซัพพลาย
	กระดาษเช็ดมือ(220 แผ่น/กก)	กก.	/	เฉพาะเจาะจง	100	65.00	6,500.00	50		50		จ่ายกลางซัพพลาย
	ตะกร้า	ใบ	/	เฉพาะเจาะจง	50	30.00	1,500.00	50				จ่ายกลางซัพพลาย
	หลอดกาแฟ	ถุง	/	เฉพาะเจาะจง	24	20.00	480.00	12		12		แลกเปลี่ยน
	ไม้เสียบอาหารหัวทุ๋	กิโล	/	เฉพาะเจาะจง	6	35.00	210.00	3		3		แลกเปลี่ยน
	ไม้จิ้มฟัน	กล่อง	/	เฉพาะเจาะจง	25	10.00	250.00	13		12		แลกเปลี่ยน
	หมอน	ใบ	/	เฉพาะเจาะจง	20	300.00	6,000.00	10		10		IPD/ER
	เหยือกน้ำผู้ป่วย(สแตนเลส) 500cc	ใบ	/	เฉพาะเจาะจง	10	350.00	3,500.00		20			IPD
	แก้วน้ำผู้ป่วย (สแตนเลส)	ใบ	/	เฉพาะเจาะจง	10	50.00	500.00	5	0	5		IPD
	ที่คว่ำจานมีฝาปิด ห้องพิเศษ	กล่อง	/	เฉพาะเจาะจง	4	250.00	1,000.00		4			IPD
	พรมเช็ดเท้าห้องพิเศษ	ผืน	/	เฉพาะเจาะจง	8	50.00	400.00		8			IPD
	ผ้าห่อเช็ด ขนาด 20x20 สีม่วง	ผืน	/	เฉพาะเจาะจง	100	95.00	9,500.00		200			จ่ายกลาง
	ผ้าห่อเช็ด ขนาด 16x16 เขียว	ผืน	/	เฉพาะเจาะจง	100	95.00	9,500.00		100			จ่ายกลาง
	ผ้าสีเหลี่ยมเจาะกลาง ขนาด 16x16 สีเขียว	ผืน	/	เฉพาะเจาะจง	100	95.00	9,500.00		100			จ่ายกลาง
	ผ้ารองกัน LR	ผืน	/	เฉพาะเจาะจง	48	110.00	5,280.00		48			จ่ายกลาง
	ผ้าห่อ set คลอด	ผืน	/	เฉพาะเจาะจง	50	110.00	5,500.00		50			จ่ายกลาง
	กล่องพลาสติกขนาด 10 กิโลกรัม	ใบ	/	เฉพาะเจาะจง	10	250.00	2,500.00		10			จ่ายกลาง
	กล่องพลาสติกขนาด 5 กิโลกรัม	ใบ	/	เฉพาะเจาะจง	10	230.00	2,300.00		10			จ่ายกลาง
	กล่องใส่ผ้าแพทย์แผนไทย	ใบ	/	เฉพาะเจาะจง	4	250.00	1,000.00		4			จ่ายกลาง
	ตะกร้าใส่ผ้า	ใบ	/	เฉพาะเจาะจง	7	80.00	560.00		7			จ่ายกลาง
	ถังขยะติดล้อสแตนเลส	ใบ	/	เฉพาะเจาะจง	8	1,800.00	14,400.00		8			จ่ายกลาง
รวมเป็นเงินทั้งสิ้น (สี่แสนเก้าหมื่นเก้าพันเก้าร้อยเก้าสิบบแปดบาทถ้วน)							500,000.00					



แผนจัดซื้อ/จัดจ้าง ประจำปีงบประมาณ พ.ศ.2565

งานพัสดุ ฝ่ายบริหารทั่วไป

โรงพยาบาลปากพะยูน สำนักงานสาธารณสุขจังหวัดพัทลุง

แผนงาน จัดหาวัสดุคอมพิวเตอร์ 250000 บาท

ลำดับ	รายการ	หน่วย นับ	เงิน บำรุง	วิธีการจัดหา	จำนวนเสนอขอจัดซื้อ งบปี 2565			แผนการดำเนินการ งบปี 2565				หมายเหตุ
					จำนวน	มูลค่า (บาท/หน่วย)	รวมเป็นเงิน (บาท)	ไตรมาสที่1	ไตรมาสที่2	ไตรมาสที่3	ไตรมาสที่4	
1	หมึกเครื่องปริ้น HP 12 A	ตลับ	/	เฉพาะเจาะจง	36	450.00	16,200.00	12	0	12	12	คลังพัสดุ
2	หมึกเครื่องปริ้น HP 85 A	ตลับ	/	เฉพาะเจาะจง	66	450.00	29,700.00	22	14	15	15	คลังพัสดุ
3	หมึกเครื่องปริ้น HP 78 A	ตลับ	/	เฉพาะเจาะจง	10	450.00	4,500.00	4	2	4	2	คลังพัสดุ
4	หมึกเครื่องปริ้น HP 230 A	ตลับ	/	เฉพาะเจาะจง	10	1,150.00	11,500.00	5	0	5	0	คลังพัสดุ
5	หมึกเครื่องปริ้น HP 79 A	ตลับ	/	เฉพาะเจาะจง	48	450.00	21,600.00	12	12	12	12	คลังพัสดุ
6	หมึกเครื่องปริ้น HP 35 A	ตลับ	/	เฉพาะเจาะจง	5	450.00	2,250.00	1	1	2	1	คลังพัสดุ
7	หมึกเครื่องปริ้น 17 A	ตลับ	/	เฉพาะเจาะจง	8	450.00	3,600.00	4	0	4	0	คลังพัสดุ
8	หมึกเครื่องปริ้น HP 226X	ตลับ	/	เฉพาะเจาะจง	6	1,400.00	8,400.00	0	3	0	3	คลังพัสดุ
9	Drum เครื่องปริ้น 230 A	ตลับ	/	เฉพาะเจาะจง	6	1,150.00	6,900.00	3	1	2	1	คลังพัสดุ
10	หมึกเติมเครื่องปริ้น Epson T664100	กล่อง	/	เฉพาะเจาะจง	6	242.00	1,452.00	0	3	0	3	คลังพัสดุ
7	หมึกเครื่องปริ้น LQ 300 สี (แท้)	ตลับ	/	เฉพาะเจาะจง	5	750.00	3,750.00					คลังพัสดุ
9	หมึกพิมพ์ cp1525color	ชุด	/	เฉพาะเจาะจง	2	20,670.00	41,340.00		1	0	1	คลังพัสดุ
10	หมึกพิมพ์ Cannon MB5070 สี	ชุด	/	เฉพาะเจาะจง	3	645.00	1,935.00	1		1		คลังพัสดุ
11	หมึกพิมพ์ Cannon MB5070 ดำ	ชุด	/	เฉพาะเจาะจง	3	645.00	1,935.00	1		1		คลังพัสดุ
12	หมึกพิมพ์ 32A	ตลับ	/	เฉพาะเจาะจง	2	1,250.00	2,500.00		1		1	คลังพัสดุ
13	หมึกพิมพ์ CANNON PG810	ตลับ	/	เฉพาะเจาะจง	3	740.00	2,220.00	1	1	1		คลังพัสดุ
14	หมึกพิมพ์ CANNON PG811	ตลับ	/	เฉพาะเจาะจง	3	900.00	2,700.00	1	1	1		คลังพัสดุ
15	แฟลชไดร์	อัน	/	เฉพาะเจาะจง	5	300.00	1,500.00	5				การเงิน

ลำดับ	รายการ	หน่วย นับ	เงิน บำรุง	วิธีการจัดหา	จำนวนเสนอขอจัดซื้อ งบปี 2565			แผนการดำเนินการ งบปี 2565				หมายเหตุ
					จำนวน	มูลค่า (บาท/หน่วย)	รวมเป็นเงิน (บาท)	ไตรมาสที่1	ไตรมาสที่2	ไตรมาสที่3	ไตรมาสที่4	
16	แผ่น DVD-R บรรจุ 50 แผ่น	กล่อง	/	เฉพาะเจาะจง	10	400.00	4,000.00	5		5		เอ็กซ์เชอร์
17	ฮาร์ดดิสก์จัดเก็บข้อมูลแบบภายนอก ขนาด SSD ขนาดความจุ 1 TB	ตัว	/	เฉพาะเจาะจง	1	5,000.00	5,000.00		1			It
18	ฮาร์ดดิสก์ 2.5" SSD SATA 256 GB	ตัว	/	เฉพาะเจาะจง	2	1,500.00	3,000.00		2			It
19	เมมโมรี่การ์ด MICRO SD CARD ขนาด ความจุ 64 GB	ตัว	/	เฉพาะเจาะจง	10	500.00	5,000.00		10			It
20	อุปกรณ์เก็บข้อมูลแบบพกพา Flash Drive 32 GB.	ชิ้น	/	เฉพาะเจาะจง	5	350.00	1,750.00		5			It
21	หัวแร้ง Hakko 20-130 W	อัน	/	เฉพาะเจาะจง	1	1,000.00	1,000.00		1			It
22	ไขควงลงไฟ วัดไฟ เปลี่ยนหัวได้	ชุด	/	เฉพาะเจาะจง	1	1,000.00	1,000.00		1			It
23	ที่ดูดตะกั่วแบบปั๊ม Hakko	อัน	/	เฉพาะเจาะจง	1	500.00	500.00		1			It
24	เคเบิลไทร์ ขนาด 4 นิ้ว	แพ็ค	/	เฉพาะเจาะจง	5	100.00	500.00		5			It
25	เคเบิลไทร์ ขนาด 6 นิ้ว	แพ็ค	/	เฉพาะเจาะจง	5	100.00	500.00		5			It
26	แบตเตอรี่ เครื่องสำรองไฟ UPS 7.2Ah 12V	ก้อน	/	เฉพาะเจาะจง	10	1,200.00	12,000.00		10			It
27	หัวต่อ SFP Duplex LC แบบ Single-Mode	ตัว	/	เฉพาะเจาะจง	4	500.00	2,000.00		4			It
28	สาย Fiber Optics Duplex Multi-Mode LC-LC เข้าหัวสำเร็จ ยาว 3 เมตร	ตัว	/	เฉพาะเจาะจง	2	220.00	440.00		2			It
29	หัว RJ45 CAT5E (10/Pack)	ชิ้น	/	เฉพาะเจาะจง	10	70.00	700.00		10			It
30	หัว RJ45 CAT6 (10/Pack)	ชิ้น	/	เฉพาะเจาะจง	10	90.00	900.00		10			It
31	นุส RJ ทุ่มหัวต่อสายแลน RJ45 (10/Pack)	ชิ้น	/	เฉพาะเจาะจง	10	50.00	500.00		10			It
32	Keyboard & Mouse (2in1) แบบไร้สาย	ชุด	/	เฉพาะเจาะจง	2	1,200.00	2,400.00		2			It
33	Keyboard & Mouse แบบมีสาย	ชุด	/	เฉพาะเจาะจง	10	600.00	6,000.00		10			It



ลำดับ	รายการ	หน่วย นับ	เงิน บำรุง	วิธีการจัดหา	จำนวนเสนอขอจัดซื้อ งบปี 2565			แผนการดำเนินการ งบปี 2565				หมายเหตุ	
					จำนวน	มูลค่า (บาท/หน่วย)	รวมเป็นเงิน (บาท)	ไตรมาสที่1	ไตรมาสที่2	ไตรมาสที่3	ไตรมาสที่4		
34	Power Supply 550W ATX	ตัว	/	เฉพาะเจาะจง	2	450.00	900.00		2				It
35	อุปกรณ์คอมพิวเตอร์อื่นๆ				1	37,928.00	37,928.00		1				
รวมเป็นเงินทั้งสิ้น (สองแสนห้าหมื่นบาทถ้วน)							250,000.00						

แผนจัดซื้อ/จัดจ้าง ประจำปีงบประมาณ พ.ศ.2564

งานพัสดุ ฝ่ายบริหารทั่วไป

โรงพยาบาลปากพะยูน สำนักงานสาธารณสุขจังหวัดพัทลุง

แผนงาน วัสดุการเกษตร/ ซ่อมบำรุง 50000 บาท

ลำดับ	รายการ	หน่วยนับ	เงินบำรุง	วิธีการจัดหา	จำนวนเสนอขอจัดซื้อ ปี 2565			แผนการดำเนินการ ปี 2565				หมายเหตุ	
					จำนวน	มูลค่า (บาท/ หน่วย)	รวมเป็นเงิน (บาท)	ไตรมาสที่1	ไตรมาสที่2	ไตรมาสที่3	ไตรมาสที่4		
								แผน	แผน	แผน	แผน		
1	เอ็นตัดหญ้า 3 มม.	กิโลกรัม	/	เฉพาะเจาะจง	4	675.00	2,700.00	/					
2	ไม้กวาดก้านมะพร้าวไม้ตัดปลาย	ด้าม	/	เฉพาะเจาะจง	12	50.00	600.00	/					
3	ปุ๋ย 16-16-16	กระสอบ	/	เฉพาะเจาะจง	2	1,350.00	2,700.00	/					
4	สปริงเกอร์ ๓๐๓-R๑	อัน	/	เฉพาะเจาะจง	12	60.00	720.00	/					
5	สายยางเขียว 5/8 x 20 กิโลกรัม	กิโลกรัม	/	เฉพาะเจาะจง	20	55.00	1,100.00	/					
6	ใบมีดตัดหญ้า	ใบ	/	เฉพาะเจาะจง	2	420.00	840.00	/					
7	กรรไกรตัดกิ่ง	ด้าม	/	เฉพาะเจาะจง	2	245.00	490.00	/					
8	หินลับ	อัน	/	เฉพาะเจาะจง	1	150.00	150.00	/					
9	พรั้า	อัน	/	เฉพาะเจาะจง	1	400.00	400.00	/					
10	หน้ากากตัดหญ้าแบบตาข่าย	อัน	/	เฉพาะเจาะจง	2	150.00	300.00	/					
11	น้ำมันเครื่องตัดหญ้า	กระป๋อง	/	เฉพาะเจาะจง	4	100.00	400.00	/					
12	น้ำมันเครื่อง 2T	กระป๋อง	/	เฉพาะเจาะจง	4	100.00	400.00	/					
13	หน้าดินปลูกต้นไม้	กระสอบ	/	เฉพาะเจาะจง	1	1,000.00	1,000.00	/					
14	วัสดุซ่อมบำรุง (ตามรายการซ่อมแซมบำรุงรักษา)				1	38,200.00	38,200.00						
รวมเป็นเงินทั้งสิ้น (ห้าหมื่นบาทถ้วน)							50,000.00						



แผนจัดซื้อ/จัดจ้าง ประจำปีงบประมาณ พ.ศ.2565

งานพัสดุ ฝ่ายบริหารทั่วไป

โรงพยาบาลปากพะยูน สำนักงานสาธารณสุขจังหวัดพัทลุง

แผนงาน จัดหาวัสดุเครื่องแต่งกาย 50000 บาท

ลำดับ	รายการ	หน่วยนับ	เงินบำรุง	วิธีการจัดหา	จำนวนเสนอขอจัดซื้อ ปี 2565			แผนการดำเนินการ ปี 2565				หมายเหตุ	
					จำนวน	มูลค่า (บาท/หน่วย)	รวมเป็นเงิน (บาท)	ไตรมาสที่1	ไตรมาสที่2	ไตรมาสที่3	ไตรมาสที่4		
								แผน	แผน	แผน	แผน		
1	ชุดพันตกรรม	ชุด	/	เฉพาะเจาะจง	15	370.00	5,550.00		/				
3	ชุดเจ้าหน้าที่แลป	ชุด	/	เฉพาะเจาะจง	6	230.00	1,380.00		/				
4	เสื้อกาวน์ กันน้ำ(ทำคlood)	ตัว	/	เฉพาะเจาะจง	5	250.00	1,250.00		/				
5	เสื้อกาวน์ (สีชมพู)	ตัว	/	เฉพาะเจาะจง	10	180.00	1,800.00		/				
6	เสื้อเด็กทารก	ตัว	/	เฉพาะเจาะจง	20	100.00	2,000.00		/				
7	ชุดผู้ป่วย ชาย	ชุด	/	เฉพาะเจาะจง	50	280.00	14,000.00		/				
8	ชุดผู้ป่วย หญิง	ชุด	/	เฉพาะเจาะจง	50	280.00	14,000.00		/				
9	ชุดผู้ป่วยเด็ก	ชุด	/	เฉพาะเจาะจง	50	200.00	10,000.00		/				
<b>รวมเป็นเงินทั้งสิ้น</b>							<b>49,980.00</b>						

แผนจัดซื้อ/จัดจ้าง ประจำปีงบประมาณ พ.ศ.2565

งานพัสดุ ฝ่ายบริหารทั่วไป

โรงพยาบาลปากพะยูน สำนักงานสาธารณสุขจังหวัดพัทลุง

แผนงาน จัดหาวัสดุไฟฟ้าและวิทยุ 60000 บาท

ลำดับ	รายการ	หน่วย นับ	เงิน บำรุง	วิธีการจัดหา	จำนวนเสนอขอจัดซื้อ งบปี 2565			แผนการดำเนินการ งบปี 2565				หมายเหตุ
					จำนวน	มูลค่า (บาท/ หน่วย)	รวมเป็นเงิน (บาท)	ไตรมาสที่1	ไตรมาสที่2	ไตรมาสที่3	ไตรมาส ที่4	
								แผน	แผน	แผน	แผน	
1	ถ่านไฟ อัลคาไลน์ AA (2ก้อน/แพ็ค)	แพ็ค	/	เฉพาะเจาะจง	264	45.00	11,880.00	60	72	60	72	คลังพัสดุ
2	ถ่านไฟ อัลคาไลน์ AAA (2ก้อน/แพ็ค)	แพ็ค	/	เฉพาะเจาะจง	144	45.00	6,480.00	48	12	48	36	คลังพัสดุ
3	ถ่านไฟ อัลคาไลน์ ขนาด D(1ก้อน/แพ็ค)	แพ็ค	/	เฉพาะเจาะจง	22	68.00	1,496.00	5	7	5	5	คลังพัสดุ
4	ถ่านไฟ อัลคาไลน์ ขนาด C(2ก้อน/แพ็ค)	แพ็ค	/	เฉพาะเจาะจง	38	120.00	4,560.00	12	7	12	7	คลังพัสดุ
5	ถ่านไฟ อัลคาไลน์ 9V (2ก้อน/แพ็ค)	แพ็ค	/	เฉพาะเจาะจง	9	108.00	972.00	5	0	4	0	คลังพัสดุ
6	วัสดุไฟฟ้าวิทยุอื่นๆ	รายการ	/	เฉพาะเจาะจง	1	34,612.00	34,612.00					
รวมเป็นเงินทั้งสิ้น (หกหมื่นบาทถ้วน)							60,000.00					



## สรุปโครงการโรงพยาบาลปากพะยูน ปีงบประมาณ 2565

ชื่อโครงการ	จำนวนเงิน	ผู้รับผิดชอบ	กองทุน		
			PP	OP	ไม่ใช้งบ
1.โครงการอบรมครูอนามัยโรงเรียน ออ.น้อย	16,900.00	ภญ.สมร บุญวิสูตร	✓		
2.โครงการตรวจมาตรฐานของสถานที่จำหน่ายน้ำบริโภคประชารัฐ	3,750.00	ภญ.สมร บุญวิสูตร	✓		
3.โครงการตรวจมาตรฐานของสถานที่ผลิตน้ำบริโภคและน้ำแข็ง	7,500.00	ภญ.สมร บุญวิสูตร	✓		
4.โครงการเฝ้าระวังการบริโภคอาหารสะอาดปลอดภัยจากสารปนเปื้อน	19,440.00	กลุ่มงานเภสัชฯ	✓		
5.โครงการเครื่องสำอางปลอดภัย	18,000.00	กลุ่มงานเภสัชฯ	✓		
6.โครงการเฝ้าระวังการบริโภคอาหารทอดปลอดภัย	4,250.00	กลุ่มงานเภสัชฯ	✓		
7.โครงการยาปลอดภัยในชุมชน	1,300.00	กลุ่มงานเภสัชฯ	✓		
8.โครงการตรวจสอบการจำหน่ายผลิตภัณฑ์สุขภาพในร้านขายของชำ	3,900.00	กลุ่มงานเภสัชฯ	✓		
9.โครงการตรวจประเมินมาตรฐานร้านยา		กลุ่มงานเภสัชฯ			✓
10. โครงการตรวจประเมินมาตรฐานสถานบริการสุขภาพภาคเอกชนประเภทไม่รับผู้ป่วยไว้ค้างคืน		กลุ่มงานเภสัชฯ			✓
12.โครงการส่งเสริมภาวะโภชนาการเด็ก 0-5 ปี ปีงบประมาณ 2565	8,800.00	กาญจนา คักดีแสง	✓		
13. โครงการคัดกรองผู้สูงอายุ ( ผ่าตัดต่อกระจก )	30,000.00	ศุภวัลย์ มั่นจิตร	✓		
14.โครงการพัฒนาความรู้ทางด้านสุขภาพของเจ้าหน้าที่เครือข่ายบริการสุขภาพอำเภอปากพะยูน จังหวัดพัทลุง					✓
14.1 โครงการพัฒนารูปแบบการดูแลผู้ป่วยเบาหวานรายใหม่โดยทีมสหวิชาชีพ		พิมพ์ประไพ บัวแก้ว			✓
14.2โครงการพัฒนาระบบบริการดูแลผู้ป่วยต่อเนื่องที่บ้านเครือข่ายบริการสุขภาพอำเภอปากพะยูน	9,025.00	พิมพ์ประไพ บัวแก้ว	✓		
14.3โครงการพัฒนาระบบคลินิกไร้พุงคุณภาพเครือข่ายบริการสุขภาพอำเภอปากพะยูน	14,175.00	ปราณี อินทร์ศรี	✓		
14.4 โครงการพัฒนาการดูแลผู้สูงอายุระยะยาว	9,000.00	ปราณี อินทร์ศรี	✓		

นักวิชาการสาธารณสุขชำนาญการ  
 หัวหน้างานตรวจสอบและควบคุมภายใน  
 สำนักงานสาธารณสุขจังหวัดพัทลุง

15.โครงการพัฒนาศักยภาพเครือข่ายบริการ NCD อำเภอปากพะยูน จังหวัดพัทลุง		พิมพ์ประไพ บัวแก้ว			✓
16.โครงการจัดตั้งศูนย์ฟื้นฟูร่วมกับ รพสต.บ้านผาละมี	งบกองทุนตำบล	คัดคนางค์ เสงี่ยมิ			
17.สร้างเสริมสุขภาพเจ้าหน้าที่เครือข่ายบริการสุขภาพอำเภอปากพะยูน ขยับกาย เดิน - วิ่ง 1,917กิโลเมตร	14,175.00	ปราณี อินทร์ศรี	✓		
18. องค์กรสร้างสุข		สุภารัตน์ เชาวลิต			✓
19. พัฒนาระบบ ITA		สุภารัตน์ เชาวลิต			✓
20.โครงการพัฒนาความฉลาดทางสุขภาพเพื่อลดโรคในกลุ่มเสี่ยงโรคเรื้อรังพื้นที่เขตตำบลปากพะยูน จังหวัดพัทลุง		พิมพ์ประไพ บัวแก้ว			✓
21. โครงการเฝ้าระวังป้องกันควบคุมโรคเบาหวานความดันโลหิตสูง		พิมพ์ประไพ บัวแก้ว			✓
23.โครงการ SMBG ในผู้ป่วยเบาหวาน		พิมพ์ประไพ บัวแก้ว			✓
25.โครงการป้องกันและควบคุมโรคCOVID-19	งบกองทุนตำบล	นิชภา เพชรพัฒนไกร			
26 .โครงการเฝ้าระวังโรคอุบัติใหม่- อุบัติซ้ำ	9,875.00	สัสสินส์ พรหมปลัด	✓		
27. โครงการอำเภอควบคุมโรคเข้มแข็ง คปสอ.ปากพะยูน ปี 2565	30,000.00	สัสสินส์ พรหมปลัด	✓		
28.โครงการ green and clean					
28.3 โครงการจัดการขยะ	25,000.00	ละออง ทองสีอ่อน	✓		
30.โครงการออกตรวจสุขภาพช่องปากตามกลุ่มอายุ		ทันตกรรม	✓		
31.โครงการปรับปรุงห้องและเครื่องมือทันตกรรม		ทันตกรรม			
32.โครงการส่งเสริมป้องกันการดูแลสุขภาพช่องปากด้วยตัวเองของนักเรียนและคุณครู		ทันตกรรม	✓		
33.โครงการพัฒนารูปแบบการดูแลผู้ป่วยเบาหวานรายใหม่โดยทีมสหวิชาชีพ	10,500.00	พิมพ์ประไพ บัวแก้ว	✓		
34.โครงการตรวจสอบเวชระเบียน		สุจิน แทนเกิด			✓
35.พัฒนาระบบบันทึกและแนวทางการเรียกเก็บค่ารักษาพยาบาลแต่ละกองทุนและติดตามตัวชีวิต ปี 65	22,000.00	สุจิน แทนเกิด		✓	
36. จัดหาวัสดุและอุปกรณ์เพื่อสนับสนุนงานบริการให้เพียงพอต่อความต้องการ		วิเชียร นุ่นศรี			✓
37.ซ่อมแผนอุบัติเหตุหมู่	33,900.00	พิราภรณ์ เสนแก้ว		✓	

ตรวจถูกต้องแล้ว

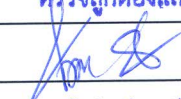
  
(นายโชติ ช่วยเนียม)

นักวิชาการสาธารณสุขชำนาญการ  
หัวหน้างานตรวจสอบและควบคุมภายใน  
สำนักงานสาธารณสุขจังหวัดพัทลุง



38. โครงการพัฒนาโรงพยาบาลปากพะยูนส์องค์กรเรียนรู้	58,400.00	ศุภวัลย์ มั่นจิตร		✓	
39. ซ่อมแผนอค์คีภัย	50,000.00	ละออง ทองสีอ่อน		✓	
40.SAR (โครงการประเมินเพื่อรับรองเข้ามาตรฐาน HA ( เตรียม Reac HA )	200,000.00	ศุภวัลย์ มั่นจิตร		✓	
รวมเงินทั้งสิ้น	599,890.00				

ตรวจถูกต้องแล้ว



(นายโชติ ช่วยเนียม)

นักวิชาการสาธารณสุขชำนาญการ  
หัวหน้างานตรวจสอบและควบคุมภายใน  
สำนักงานสาธารณสุขจังหวัดพัทลุง

การคำนวณ





คำสั่งโรงพยาบาลกษะยูน

ที่ ๑๕๓๓ /๒๕๖๕

เรื่อง แต่งตั้งคณะกรรมการจัดทำแผนการรับ - จ่ายเงินบำรุง

ตามระเบียบกระทรวงสาธารณสุข ว่าด้วยเงินบำรุงของหน่วยบริการในสังกัดกระทรวงสาธารณสุข พ.ศ. ๒๕๖๒ ให้หน่วยบริการจัดทำแผนรายรับรายจ่ายเงินบำรุงและเพื่อให้มีแผนเงินบำรุงที่มีประสิทธิภาพ จำนวนรายการข้อมูลใหม่แผนรายรับ - รายจ่าย เงินบำรุง มีความถูกต้อง มีทิศทางในการดำเนินงานเป็นไปตาม แนวทางเดียวกับโรงพยาบาลกษะยูน จึงขอแต่งตั้งคณะกรรมการ จัดทำแผนรับ - จ่ายเงินบำรุง ตามรายชื่อ ดังต่อไปนี้ ให้เป็นคณะกรรมการจัดทำ แผนการรับ - จ่ายเงินบำรุงของโรงพยาบาลกษะยูนประกอบด้วย

๑	นายพิพัฒน์ พิพัฒน์รัตนเสรี	ผู้อำนวยการ รพ. ปากพะยูน	ประธานกรรมการ
๒	นส. นันทวัลย์ วรภัทร์ธนาวงศ์	หัวหน้ากลุ่มงานทันตกรรม	รองประธาน
๓	นางสุภาวรัตน์ เขาวลิต	หัวหน้ากลุ่มงานบริหารทั่วไป	กรรมการ
๔	นส.ศุภวิทย์ รักมาก	หัวหน้ากลุ่มงานการพยาบาล	กรรมการ
๕	นางสมร บุญวิสูตร	หัวหน้ากลุ่มงานเภสัชกรรมและคุ้มครอง	กรรมการ
๖	นส.ฉลวย ชูญาคา	หัวหน้ากลุ่มงานด้านบริการปฐมภูมิฯ	กรรมการ
๗	นส.มณฑิณี ตุ่มสว่าง	หัวหน้ากลุ่มงานเทคนิคการแพทย์	กรรมการ
๘	นางอารมณี หลััทนุด	นักวิชาการงานทั่วไป	กรรมการ
๙	นางมัลลีน ศรีอยละเอียด	นักวิชาการพัสดุ	กรรมการ
๑๐	นางสุจิน แพนเกิด	หัวหน้ากลุ่มงานยุทธศาสตร์และ	กรรมการ/
		สารสนเทศทางการแพทย์	เลขานุการ
๑๑	นส.สุวณี ชูสิงห์	นักวิชาการการเงินและบัญชี	กรรมการ/ผู้ช่วย
			เลขฯฯ

#### มีหน้าที่ความรับผิดชอบ ดังนี้

๑. วิเคราะห์สถานการณ์ด้านการเงินการคลังของหน่วยงานบริการทุกเดือนและจัดทำสรุปรายงานเสนอในที่ประชุมคณะกรรมการบริหารโรงพยาบาลกษะยูน
๒. ตรวจสอบคุณภาพระบบข้อมูลทั้งในส่วนรายงานข้อมูลกิจกรรมและรายงานข้อมูล
๓. พัฒนาาระบบและกลไกเฝ้าระวังสถานการณ์ด้านการคลังของหน่วยบริการให้มีประสิทธิภาพและเชื่อถือได้

๔. รวบรวมปัญหาอุปสรรคและกำหนดทิศทางการแก้ปัญหา เพื่อพัฒนาประสิทธิภาพด้านการเงิน การคลัง

๕. ติดตามกำกับ ประเมินผลการดำเนินงานและรายงานต่อผู้บริหารเพื่อพิจารณา

๖. กำกับและประเมินประสิทธิภาพในหน่วยงานมีตนเองได้รับมอบหมาย

๗. ปฏิบัติหน้าที่อื่น ๆ ตามที่ได้รับมอบหมาย

ทั้งนี้ ขอให้คณะกรรมการที่ได้รับมอบหมายปฏิบัติหน้าที่ตามที่ได้รับมอบหมายโดยเคร่งครัด เพื่อให้บรรลุวัตถุประสงค์ตามคำสั่ง

สั่ง ณ วันที่...พ.ค.๒๕๖๔

ลงชื่อ

( นายพิพัฒน์ พิพัฒน์รัฐมนตรี )

นายแพทย์ชำนาญการ รักษาการในตำแหน่ง

ผู้อำนวยการโรงพยาบาลปากพะยูน



รายงานการประชุมคณะกรรมการแผนเงินบำรุงและวิเคราะห้สถานการณ์เงิน

โรงพยาบาลตากพะยูงน ประจําปีงบประมาณ 2564

วันพฤหัสบดี ที่ 14 ต.ค. 64 เวลา 13.30 น.

ณ.หอประชุมโรงพยาบาลตากพะยูงน

รายชื่อผู้เข้าประชุม

1. นพ.พิพัฒน์ พพัฒน์รัตนเสรี	ผู้อำนวยการโรงพยาบาลตากพะยูงน	ประธาน
2. นส.นันทฉัตร วรภัทรธนาวงศ์	หัวหน้ากลุ่มงานทันตกรรม	รองประธาน
3. นางสุภาวรัตน์ เขาวลิต	หัวหน้ากลุ่มงานบริหารทั่วไป	กรรมการ
4. นส.ศุภวัฑย์ รัตนาภ	หัวหน้ากลุ่มงานพยาบาล	กรรมการ
5. นางสมร บุญวิสูตร	หัวหน้ากลุ่มงานเภสัชกรรม	กรรมการ
6. นางอรารมย์ หลิมบุตร	หัวหน้างานการเงินและบัญชี	กรรมการ
7. นางมัลลิกา สร้อยละเอียด	นักวิชาการพัสดุ	กรรมการ
8. นส.ศุภณิ ชูสิงห์	นักวิชาการการเงินและบัญชี	กรรมการผู้ช่วยเลขาฯ
9. นางสุจิน แทนเกิด	หัวหน้ากลุ่มงานประกันสุขภาพ	กรรมการเลขานุการ
	ยุทธศาสตร์และสารสนเทศทางการแพทย์	

รายชื่อผู้เข้าร่วมประชุม

ไม่มี

รายชื่อผู้ไม่มาประชุม

1. นส. ฉลวย ชัยญาติา	กรรมการ	ติดราชการ
2. นส.มณฑิ์ คุ้มดวง	กรรมการ	ติดราชการ

## วาระที่ 1 ประธานแม่ข่ายที่ประชุมทราบ

เริ่มประชุมเวลา ๑๓.๓๐ น.

นายพิพัฒน์ วัฒนศิริตนเสรี ผู้อำนวยการโรงพยาบาลปากพะยูน ประธานที่ประชุมเปิดประชุมและ  
ดำเนินการประชุมตามระเบียบวาระการประชุม ดังต่อไปนี้

### 1. Time line การส่ง planfuk ปีงบประมาณ 2565

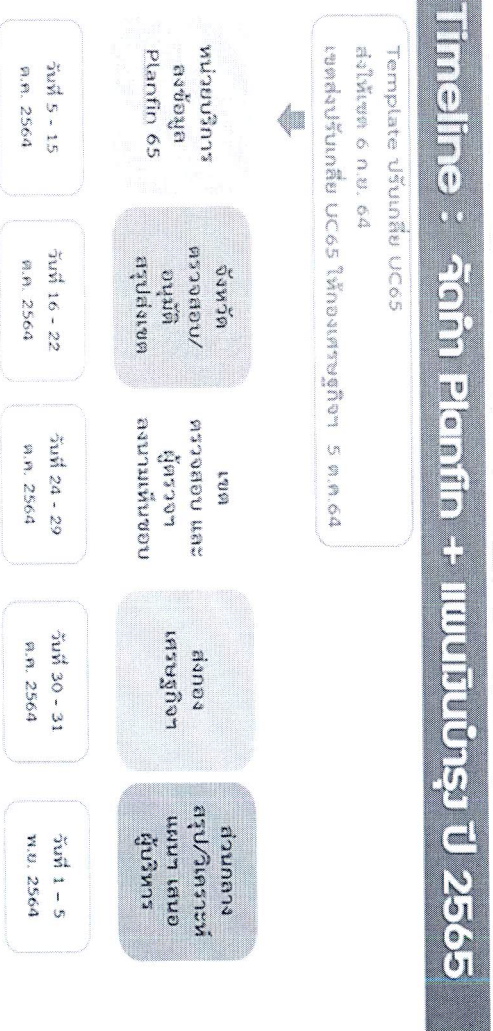

## 2. แจ้งประมาณการรายรับ BC ของปีงบประมาณ 2565

	[1]	[2]	[3]	[4]=[1]+[2]+[3]	[5]	[6]=[4]+[5]	[7]	[8]=[6]+[7]	[9]	[10]=[8]+[9]	[11]	[12]
ข้อมูลรายการ	ค่าใช้ /หน่วย ปี 65	GR Ship holder /ปี 65	RGR Ship holder /ปี 65	ประมาณการรายรับ รวม	ประมาณการ รายปีงบประมาณ รวม	ประมาณการ รายเดือนโดยเฉลี่ย /เดือน	มูลค่าคงเหลือ ของรายการ สิ้นปี	ประมาณการ รายปีงบประมาณ รวม	ค่าใช้ (บาท) /ปีงบประมาณ รวม (ปี 65)	ประมาณการ รายเดือนโดยเฉลี่ย /เดือน	มูลค่าคงเหลือ ของรายการ สิ้นปี	ยอดคงเหลือปีงบประมาณ รวม
รวมทั้งหมด	1.10	87,830,058.93	17,563,284.00	296,153,338.81	396,190,740.32	262,226,270.00	128,483,970.32	0.00	138,483,970.32	0.00	138,483,970.32	94,566,380.06
รวมสาขา	1.29	40,233,843.86	8,055,564.44	7,729,177.02	56,113,597.32	31,902,888.09	24,620,483.32	0.00	29,779,257.98	0.00	29,779,257.98	89,776,257.26
รวมเขต	1.25	44,232.830.46	8,838,243.72	12,310,488.13	65,346,602.34	40,860,645.00	24,380,617.34	0.00	24,380,617.34	0.00	24,380,617.34	24,276,860.24
รวมจังหวัด	1.33	35,306,524.76	7,060,120.28	9,892,943.24	32,254,222.88	37,211,988.00	15,022,541.88	0.00	30,517,962.79	0.00	30,517,962.79	30,517,962.79
รวมกรุงเทพมหานคร	1.13	68,878,317.72	11,773,594.87	23,173,797.09	114,427,800.68	74,209,986.00	49,218,204.68	0.00	40,218,204.68	0.00	40,218,204.68	31,921,264.60
รวมจังหวัด	1.23	47,801,078.45	9,588,264.32	13,170,400.95	34,296,838.18	38,246,971.00	32,894,273.56	0.00	32,844,273.56	0.00	32,844,273.56	13,554,373.37
รวมกรุงเทพมหานคร	1.35	20,678,884.27	4,121,389.73	9,525,692.69	24,296,838.18	28,515,020.00	5,781,313.18	0.00	15,534,373.37	0.00	15,534,373.37	0.00
รวมจังหวัด	1.23	47,801,078.45	9,588,264.32	13,170,400.95	34,296,838.18	38,246,971.00	32,894,273.56	0.00	32,844,273.56	0.00	32,844,273.56	13,554,373.37
รวมกรุงเทพมหานคร	1.35	48,386,618.01	9,655,657.25	9,525,692.69	44,594,888.60	47,642,919.15	38,862,322.00	0.00	43,394,928.76	0.00	43,394,928.76	19,902,616.35
รวมจังหวัด	1.30	29,116,675.22	5,892,484.70	9,135,028.62	44,594,888.60	38,687,322.00	15,597,288.60	0.00	29,246,867.22	0.00	29,246,867.22	19,902,616.35
รวมกรุงเทพมหานคร	1.30	41,668,451.19	8,212,464.49	13,091,929.27	62,327,818.95	33,227,022.00	28,655,793.95	0.00	49,113,327	0.00	49,113,327	28,230,902.22
รวมจังหวัด	1.28	30,074,307.81	6,003,988.48	9,507,347.13	43,647,884.42	20,411,941.00	29,235,903.42	0.00	25,125,903.42	0.00	25,125,903.42	22,232,946.12
รวมกรุงเทพมหานคร		493,628,920.11	98,710,720.47	416,590,888.72	1,008,900,383.30	639,211,359.00	364,689,074.30	0.00	39,645,073.35	0.00	39,645,073.35	388,910,783.18

## วาระที่ 2 รับรองรายงานการประชุม

ใหม่



วาระที่ 3 แจ้างเพื่อทราบ

3.1 สถานะเงินบำรุงของโรงพยาบาลปากพะยูน ณ วันที่ 31 ธันวาคม 2563

นางอารมณ หลิตหุต หัวหน้าการเงินและบัญชี แจ้างที่ประชุมทราบ สถานะการเงิน ณ 30 กันยายน 2564

เงินบำรุง ณ. 31 ธันวาคม 2563	16,358,471.70	บาท
หนี้สินและเงินรับฝาก	21,770,629.72	บาท
เงินบำรุงคงเหลือ	- 6,316,332.82	บาท

วาระที่ 4 วาระเพื่อพิจารณา

4.1 กำหนดกรอบวงเงินประมาณการ รายรับ รายจ่าย เงินบำรุง ปีงบประมาณ 2565

Expense		แผนปี 2565
1	Variable Costs	มูลค่า
51010	ยาใช่ไป	7,000,000.00
51020	เวชภัณฑ์มีใช่ยาใช่ไป	350,000.00
51030	วัสดุการแพทย์ใช่ไป	3,000,000.00
51040	วัสดุวิทยาศาสตร์การแพทย์ใช่ไป	1,500,000.00
51050	วัสดุทันตกรรมใช่ไป	350,000.00
51060	วัสดุใช่ไป	2,130,000.00
51070	ค่าตอบแทน(ฉบับ5,ค่าล่วงเวลา)	18,352,000.00
51080	ค่าสาธารณูปโภค	2,005,000.00
51090	ค่าจ้างตรวจทางห้องปฏิบัติการ	700,000.00
51100	ค่าจ้างหมอบำรุงรักษา/ซ่อมแซม	12,000.00
51110	ค่าจ้างเหมาบริการ	1,954,000.00
51120	ค่าซ่อมแซม	423,000.00
51130	ค่าใช้สอยอื่น	2,925,900.00
51140	ค่าใช้จ่ายโครงการ Non PP	100,000.00
51111	<b>รวม</b>	<b>40,801,900.00</b>

2	Fixed Costs	
52010	เงินเดือนและค่าจ้างประจำ	42,939,010.00
52020	ค่าจ้างพนักงานกระทรวงสาธารณสุข	8,526,000.00
52030	ค่าจ้างชั่วคราว	1,716,000.00
52040	ค่าจ้างเหมาบุคคลากรอื่น	876,000.00
52050	<b>รวมเงินเดือน+ค่าจ้าง</b>	<b>54,057,010.00</b>
52060	ค่าใช้จ่ายบุคลากรอื่น	3,881,228.00
52070	ค่าตอบแทน พ.ต.ส.	2,298,000.00
52080	ค่าตอบแทน (ฉบับ 8)	0.00
52090	ค่าตอบแทน (ฉบับ 9, ส่วนเพิ่ม)	0.00
52100	ค่าใช้จ่ายโครงการPP	500,000.00
52222	<b>รวม</b>	<b>60,736,238.00</b>

3	Other	
53010	หนี้สูญและหนี้สงสัยจะสูญ	14,700.00
53020	ค่าเสื่อมราคาอาคารและสิ่งปลูกสร้าง	1,554,300.00
53030	ค่าเสื่อมราคาครุภัณฑ์	4,332,000.00
53040	ค่ารักษาตามจ่าย	17,000,000.00
53050	ค่าใช้จ่ายอื่น ๆ	570,000.00
53060	ค่าตัดจำหน่าย	50,000.00
53555	<b>รวมค่าใช้จ่ายทั้งสิ้น</b>	<b>125,059,138.00</b>
61000	NI - รายได้หักค่าใช้จ่ายสุทธิ	8,868,464.06
62000	EBITDA - รายได้(ไม่รวมงบลงทุน)หัก ค่าใช้จ่าย(ไม่รวมค่าเสื่อม)	11,943,764.06



-		Revenue	ปี 2565		
1	OP	ปริมาณการ OP Visit	ปริมาณการรายได้ต่อ 1 visit	ปริมาณการรายได้รวม	
41010	รายได้ค่าบริการ UC	69,407	443.04	30,750,000.00	
41020	รายได้ค่าบริการเบื้องต้นสังกัด	258	0.00	0.00	
41030	รายได้ค่าบริการเบิกจ่ายตรง อปท.	4,766	218.21	1,040,000.00	
41040	รายได้ค่าบริการเบิกจ่ายตรง กรมบัญชีกลาง	27,302	329.65	9,000,000.00	
41050	รายได้ค่าบริการประกันสังคม	4,480	200.89	900,000.00	
41060	รายได้ค่าบริการแรงงานต่างด้าว	51	196.08	10,000.00	
41070	รายได้ค่าบริการและบริกรอื่น ๆ	18,100	105.25	1,905,000.00	
41111	รวมรายได้ค่าบริการ OP	124,364		43,605,000.00	
2	IP	SumAdjRw	ปริมาณการรายได้	Charge Per Rw	
42010	รายได้ค่าบริการ UC	1,152.63	14,141.5719	16,300,000.00	
42020	รายได้ค่าบริการเบื้องต้นสังกัด		0	10,000.00	
42030	รายได้ค่าบริการเบิกจ่ายตรง อปท.	22.82	22,173.5320	506,000.00	
42040	รายได้ค่าบริการเบิกจ่ายตรง กรมบัญชีกลาง	186.30	16,103.0596	3,000,000.00	
42050	รายได้ประกันสังคม	56.45	61,116.0319	3,450,000.00	
42060	รายได้แรงงานต่างด้าว	0.00	0	0.00	
42070	รายได้ค่าบริการและบริกรอื่น ๆ	153.31	43,408.7796	6,655,000.00	
42222	รวมรายได้ IP	1,571.5100	19,039.6498	29,921,000.00	

3	Other			ประมาณการ รายได้
43010	รายได้ค่ารักษาสิทธิ UC			7,370,000.00
43020	รายได้ค่ารักษาเบิกจ่ายตรงกรมบัญชีกลาง			0.00
43030	รายได้ประกันสังคม			30,000.00
43040	รายได้แรงงานต่างด้าว			0.00
43050	รายได้ค่ารักษาและบริการอื่น ๆ			1,005,000.00
43060	รายได้จาก EMS			400,000.00
43333	รวมรายได้ค่ารักษาพยาบาลและค่าบริการอื่นตามราคา เรียกเก็บ			8,805,000.00
4	ส่วนต่างค่ารักษาฯ			
44010	ส่วนต่างค่ารักษาที่สูง(ต่ำ) กว่า UC			-4,164,476.00
44020	ส่วนต่างค่ารักษาที่สูง(ต่ำ) กว่า เบิกจ่ายตรง กรมบัญชีกลาง			-600,000.00
44030	ส่วนต่างค่ารักษาที่สูง(ต่ำ) กว่า เบิกจ่ายตรง อปท.			-70,000.00
44040	ส่วนต่างค่ารักษาที่สูง(ต่ำ) กว่า ประกันสังคม			-327,659.94
44050	ส่วนต่างค่ารักษาที่สูง(ต่ำ) กว่า แรงงานต่างด้าว			0.00
44060	ส่วนต่างค่ารักษาที่สูง(ต่ำ) กว่า ค่ารักษาและบริการ อื่น			0.00
44444	รวมส่วนต่างฯ			-5,162,135.94

1

5	รายได้สุทธิ			
45010	รายได้ UC-สุทธิ			50,255,524.00
45020	รายได้ค่ารักษาเบิกต้นสังกัด-สุทธิ			10,000.00
45030	รายได้ค่ารักษาเบิกจ่ายตรง อปท.			1,476,000.00
45040	รายได้ค่ารักษาเบิกจ่ายตรงกรมบัญชีกลาง-สุทธิ			11,400,000.00
45050	รายได้ประกันสังคม-สุทธิ			4,052,340.06
45060	รายได้แรงงานต่างด้าว-สุทธิ			10,000.00
45070	รายได้ค่ารักษาและบริการอื่น ๆ			9,565,000.00
45080	รายได้จาก EMS			400,000.00



45090	รวมรายได้ค่ารักษาพยาบาลและบริการอื่น-สุทธิ			77,168,864.06
45100	รายได้งบประมาณส่วนบุคลากร			42,982,978.00
45110	รายได้อื่น			10,914,760.00
45111	รายได้อื่น (ระบบบัญชีบันทึกอัตโนมัติ)			0.00
45555	รวมรายได้ (ไม่รวมงบลงทุน)			131,066,602.06
6	รายได้ลงทุน			
46010	รายได้งบประมาณ-งบลงทุน			0.00
46020	รายได้กองทุน UC-งบลงทุน			2,861,000.00
46030	รายได้ลงทุนอื่น			0.00
SSSS4	รวมรายได้			133,927,602.06

มติที่ประชุม คณะกรรมการแผนเงินบำรุงเงินใต้จัดทำ planfick ปีงบประมาณ 2565 ตามกรอบ

วงเงินที่กำหนด

วาระที่ 5 วาระอื่น ๆ

ไม่มี

ปิดการประชุม เวลา 16:30.00 น

ลงชื่อ.....

( นางสุจิน แพบึงเกิด )

ผู้จดยางานการประชุม

ลงชื่อ.....

( นายพิพัฒน์ พิพัฒน์รัตน์เสรี )

ประธานที่ประชุม